PREFEITURA DO DISTRITO FEDERAL

SECRETARIA GERAL DO INTERIOR E SEGURANÇA
DEPARTAMENTO DE GEOGRAFIA E ESTATÍSTICA

MENSÁRIO ESTATÍSTICO DO DISTRITO FEDERAL

518.154
M548

JANEIRO A MARÇO
1959

RIO DE JANEIRO
BRASIL

1959

1968 (88

PREFEITO DO DISTRITO FEDERAL

Exmº Sr.

JOSÉ JOAQUIM DE SÁ FREIRE ALVIM

SECRETÁRIO GERAL DO INTERIOR E SEGURANÇA

JOSÉ THEDIM BARRETO

DIRETOR DO DEPARTAMENTO DE GEOGRAFIA E ESTATÍSTICA

FLÁVIO FARIA

ADMINISTRAÇÃO DO DISTRITO FEDERAL

Prefeito do Distrito Federal
JOSÉ JOAQUIM DE SÁ FREIRE ALVIM

Secretário Geral de Administração
CARLOS EDUARDO DE OLIVEIRA VALLE

Secretário Geral de Agricultura, Indústria e Comércio
LOPO DE CARVALHO COELHO

Secretário Geral de Educação e Cultura
AMERICO IACOBINA LACOMBE

Secretário Geral de Finanças
NELSON MUFARREJ

Secretário Geral do Interior e Segurança
JOSÉ THEDIM BARRETO

Secretário Geral de Saúde e Assistência
JOÃO MACHADO

Secretário Geral de Viação e Obras
MAURO VIEGAS

ADMINISTRAÇÃO DO DEPARTAMENTO
DE
GEOGRAFIA E ESTATÍSTICA

DIRETOR
FLÁVIO FARIA

1 - GE - [illegible]

2 - GE - [illegible]
Chefe: *MARIA AUGUSTA [illegible]*

3 - GE - Serviço de Estatística Educacional
Chefe: *LUIZ PENICHE*

4 - GE - Serviço de Preparo e Coleta
Chefe: *KIVAN DE BRITTO LYRA*

5 - GE - Serviço de Classificação e Apuração
Chefe: *JULIO ROMÃO DA SILVA*

6 - GE - Serviço de Estudos e Análises
Chefe: *FAUSTINO PASSARELLI*

7 - GE - Serviço de Cartografia
Chefe: *JAYME BAPTISTA BARIFOUSE*

8 - GE - Serviço de Estatística Militar
Chefe: *RACINE PEIXOTO PAES LEME*

9 - GE - Serviço de Divulgação
Chefe: *ALBERTO SECCO*

10 - GE - Serviço de Correspondência
Chefe: *ATTILANO BRAGA*

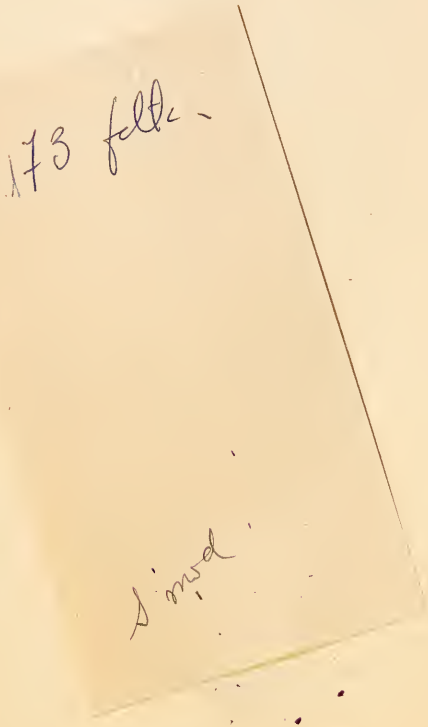

173 folio -

S mod

ÍNDICE

SITUAÇÃO DEMOGRÁFICA

MOVIMENTO DA POPULAÇÃO

I - CASAMENTOS

1. Casamentos realizados, segundo as zonas e circunscrições do Registro Civil 3
2. Casamentos realizados, segundo a profissão do nubente ... 4
3. Casamentos realizados, segundo a idade dos nubentes 4
4. Casamentos realizados, segundo a nacionalidade dos nubentes 5
5. Casamentos realizados, segundo o estado civil dos nubentes 5

II - ÓBITOS

1. Óbitos, segundo os grupos de causa 6
2. Óbitos, segundo as principais doenças infecciosas e parasitárias 6

III - FATOS VITAIS OCORRIDOS - 1958 e Janeiro a março de 1959 7

IV - ESTRANGEIROS ENTRADOS PELO PÔRTO DO RIO DE JANEIRO SEGUNDO A CONDIÇÃO DE ENTRADA E NACIONALIDADE 8

SITUAÇÃO ECONÔMICA

MEIOS DE TRANSPORTES

I - FERRO CARRIS DE USO PÚBLICO

Passageiros transportados, segundo as zonas e locais de destino 13

II - ESTRADAS DE FERRO

Passageiros transportados pelas Estradas de Ferro Central do Brasil e Leopoldina 14

III - RODOVIAÇÃO

Veículos de tração mecânica emplacados 15

IV - AERONÁUTICA CIVIL

Tráfego aéreo comercial

Movimento, segundo os aeroportos 16

V - NAVEGAÇÃO

1. Barcas e lanchas
Passageiros transportados, segundo as emprêsas e linhas ... 18

2. Movimento marítimo
Tonelagem de registro de embarcações entradas no Pôrto do Rio de Janeiro 18

VIAS DE COMUNICAÇÃO

SERVIÇO TELEFÔNICO

Resumo progressivo sob vários aspectos 19

PROPRIEDADE IMOBILIÁRIA

I - CONSTRUÇÕES CIVIS

1. Elevadores licenciados por distrito, segundo a potência e os pavimentos percorridos 19

2. Concessão de "Habite-se"
a) Concessão de "Habite-se" segundo o tipo dos prédios e o número de pavimentos 20

b) Concessão de "Habite-se", segundo o tipo dos prédios ... 20

3. Concessão de licenças

a) Construções reconstruções e acréscimos licenciados segundo os distritos 21
b) Licenças para obras sem acréscimos de área 22
c) Resumo do movimento mensal de construções 23
d) Construções licenciadas segundo o número de pavimentos .. 24

II - INSTALAÇÕES MECÂNICAS

Motores, geradores e operatrizes licenciados por distritos . 26

III - TRANSCRIÇÕES DE TRANSMISSÕES DE IMÓVEIS E INSCRIÇÕES DE HIPOTECAS 27

MOEDA METÁLICA E FIDUCIÁRIA

I - PAPEL MOEDA EM CIRCULAÇÃO 28

II - CÂMBIO

Câmbio livre e oficial 29

TÍTULOS MOBILIÁRIOS

I - MOVIMENTO DA BÔLSA

Títulos mobiliários 30

II - APÓLICES DA P.D.F.

Cotações e movimento dos títulos da P.D.F., segundo as emissões 31

MOVIMENTO BANCÁRIO

I - PRINCIPAIS CONTAS DO MOVIMENTO BANCÁRIO NO DISTRITO FEDERAL 32

II - PRINCIPAIS CONTAS DOS BANCOS NACIONAIS, EXCLUSIVE O BANCO DO

BRASIL 33

III - PRINCIPAIS CONTAS DO BANCO DO BRASIL 33

IV - EXTRATO DO BALANCETE DO BANCO DA PREFEITURA DO DISTRITO FEDERAL S/A. 34

COMÉRCIO

ESTABELECIMENTOS NOVOS LICENCIADOS SEGUNDO OS DISTRITOS 35

CONSUMO

I - CONSUMO DE ENERGIA ELÉTRICA PARA ILUMINAÇAO 36

II - CONSUMO DE FÔRÇA MOTRIZ 36

III - CONSUMO GERAL DE CARNE 37

IV - CONSUMO DE GÁS 38

V - CONSUMO DE AÇÚCAR, LEITE E OVOS 38

SITUAÇÃO SOCIAL

MELHORAMENTOS URBANOS

MOVIMENTO DO LIXO COLETADO SEGUNDO OS DISTRITOS 41

ASSISTÊNCIA MÉDICO-SANITÁRIA

ESTABELECIMENTOS HOSPITALARES DA P.D.F.

I - MOVIMENTO GERAL 42

II - MOVIMENTO DOS AMBULATÓRIOS DOS ESTABELECIMENTOS HOSPITALARES. 43

III - MOVIMENTO DOS AMBULATÓRIOS DOS ESTABELECIMENTOS HOSPITALARES SEGUNDO AS CLÍNICAS 44

IV - SOCORROS URGENTES PRESTADOS PELOS HOSPITAIS E DISPENSÁRIOS .. 45

V - ALGUNS SERVIÇOS ESPECIAIS 46

1. Movimento dos hospitais de tuberculosos 46
2. Movimento mensal dos hospitais e abrigos de tuberculosos . 46
3. Hospital Colônia Curupaiti
   a) Serviços médicos prestados 47
   b) Movimento de internação 48
   c) Movimento da farmácia, do laboratório e do serviço odontológico 49
4. Movimento do Hospital Isolamento Francisco de Castro 50

SERVIÇOS PREVENTIVOS DE SAÚDE PÚBLICA

I - SERVIÇO DE EPIDEMIOLOGIA

1. Notificações de doenças transmissíveis 51
2. Confirmações de doenças transmissíveis 52

II - SERVIÇO DE VACINAÇÃO E REVACINAÇÃO

Movimento do serviço 53

III - FUNDAÇÃO ATAULFO DE PAIVA

1. Principais atividades da Fundação 53
2. Vacinas B.C.G. produzidas e distribuídas pela Fundação . 54

V - BANCO DE SANGUE

1. Doadores e sangue coletado 55
2. Balancete 55

3. Fornecimento de sangue a estabelecimentos hospitalares 55

PREVIDÊNCIA E ASSISTÊNCIA SOCIAL

MONTEPIO DOS EMPREGADOS MUNICIPAIS

1. Empréstimos concedidos pelo Serviço de Contrôle Financeiro 56
2. Habilitações prévias de oensionistas 57
3. Habilitações definitivas de pensionistas 57
4. Empréstimos concedidos pela Carteira Imobiliária 57

SITUAÇÃO CULTURAL

EDUCAÇÃO

I - ENSINO PÚBLICO

1. Alguns aspectos no ensino público pré-primário, primário e complementar diurno 61
2. Matrícula nos estabelecimentos de ensino ginasial da P.D.F. 62

II - ENSINO PARTICULAR

Matrícula no ensino pré-primário, primário e complementar diurno 64

BIBLIOTECAS

I - BIBLIOTECA NACIONAL

Obras consultadas, segundo o assunto e idioma 65

II - BIBLIOTECA MUNICIPAL

Obras consultadas, segundo o assunto e idioma 66

EXPOSIÇÕES PÚBLICAS

I - MUSEUS

Movimento de visitantes 67

II - JARDIM ZOOLÓGICO

Número de visitantes e renda apurada 67

ASPECTOS NEGATIVOS E PATOLÓGICOS

INSTITUTO MÉDICO-LEGAL

1. Algumas características dos mortos por acidentes, crimes e suicídios 68

2. Mortos por acidentes, crimes e suicídios, segundo as autópsias realizadas no Instituto Médico-Legal 70

SITUAÇÃO ADMINISTRATIVA

ADMINISTRAÇÃO

MOVIMENTO DO SERVIÇO DE BIOMETRIA MÉDICA DA P.D.F.

1. Inspeções realizadas e licenças concedidas 73

2. Licenças concedidas e negadas, segundo as secretarias 74

FINANÇAS FEDERAIS

RECEITA

1. Arrecadação da Recebedoria do Distrito Federal 75

2. Arrecadação da Alfândega do Rio de Janeiro 76

FINANÇAS MUNICIPAIS

I - RECEITA

1. Receita arrecadada pela P.D.F. 77
2. Receita arrecadada pelos distritos de arrecadação 77
3. Movimento do impôsto de sêlo relativo a ingressos de diversões públicas 78

II - DESPESA

Despesa líquida efetuada pelas seções pagadoras excluídas as operações de bancos e correspondentes 78

I - RECEITA

4. Emolumentos de licenças de obras e instalações mecânicas ... 80

SEGURANÇA PÚBLICA

I - SERVIÇO DE TRÂNSITO

Infrações registradas pelo Serviço de Trânsito 80

II - POLÍCIA DE VIGILÂNCIA

Ocorrências registradas 81

III - CORPO DE BOMBEIROS

Socorros prestados sob vários aspectos 82

SITUAÇÃO DEMOGRÁFICA

MOVIMENTO DA POPULAÇÃO

I - CASAMENTOS

1. CASAMENTOS REALIZADOS, SEGUNDO AS ZONAS E CIRCUNSCRIÇÕES DO REGISTRO CIVIL - JANEIRO A MARÇO.

CIRCUNSCRIÇÕES	CASAMENTOS			
	JANEIRO	FEVEREIRO	MARÇO	JANEIRO A MARÇO
1ª ZONA ...	390	231	241	862
Candelária e Santa Rita ...	75	62	62	199
Sacramento e São José	53	25	19	97
Santo Antônio	42	37	43	122
Glória	52	32	31	115
Lagoa e Gávea	168	75	86	329
2ª ZONA ...	325	179	196	700
Santana e Gamboa	75	29	62	166
Espírito Santo	51	45	35	131
Engenho Velho	84	31	31	146
São Cristóvão	45	39	37	121
Engenho Novo	70	35	31	136
3ª ZONA ...	133	92	84	309
Inhaúma	59	40	33	132
Irajá e Jacarepaguá	58	34	26	118
Campo Grande	6	6	13	25
Madureira	10	12	12	34
TOTAL	848	502	521	1 871

FONTE: As próprias Pretorias Cíveis.

MOVIMENTO DA POPULAÇÃO

I - CASAMENTOS

2. CASAMENTOS REALIZADOS, SEGUNDO A PROFISSÃO DO NUBENTE - JANEIRO A MARÇO

PROFISSÃO	CASAMENTOS			
	JANEIRO	FEVEREIRO	MARÇO	JANEIRO A MARÇO
Aeroviário	12	5	6	23
Artista	1	-	1	2
Bancário	74	41	40	155
Comerciário	382	202	223	807
Contador	4	4	4	12
Despachante	3	-	-	3
Eletricista	8	3	4	15
Estudante	7	2	7	16
Ferroviário	4	2	-	6
Funcionário	45	39	40	124
Gráfico	12	4	2	18
Industriário	57	23	17	97
Jornalista	7	5	3	15
Marítimo	14	7	6	27
Mecânico	41	44	42	127
Militar	26	14	22	62
Motorista	24	28	19	71
Operário	67	37	37	141
Profissão liberal	34	25	24	83
Técnico	20	13	21	54
Telegrafista	3	1	-	4
Transporte	1	-	-	1
Outras	2	3	3	8
TOTAL	848	502	521	1 871

FONTE: As próprias Pretorias Cíveis.

3. CASAMENTOS REALIZADOS, SEGUNDO A IDADE DOS NUBENTES - JANEIRO A MARÇO.

IDADE DOS HOMENS	IDADE DAS MULHERES									TOTAL
	MENORES DE 15 ANOS	DE 15 a 19	DE 20 a 24	DE 25 a 29	DE 30 a 34	DE 35 a 39	DE 40 a 49	DE 50 a 59	DE 60 e + ANOS	
De 15 a 19	-	1	1	-	-	-	-	-	-	2
De 20 a 24	-	32	359	38	-	-	-	-	-	429
De 25 a 29	-	32	553	369	8	1	-	-	-	963
De 30 a 34	-	7	118	158	70	1	2	-	-	356
De 35 a 39	-	1	24	14	39	1	4	1	-	84
De 40 a 49	-	-	1	4	3	7	2	-	-	17
De 50 a 59	-	-	-	2	-	2	6	1	2	13
De 60 e mais	-	-	-	-	-	-	1	3	3	7
TOTAL	-	73	1 056	585	120	12	15	5	5	1 871

FONTE: As próprias Pretorias Cíveis.

MOVIMENTO DA POPULAÇÃO

I - CASAMENTOS

4. CASAMENTOS REALIZADOS, SEGUNDO A NACIONALIDADE DOS NUBENTES - JANEIRO A MARÇO

HOMENS	MULHERES										
	BRASILEIRA	PORTUGUESA	ITALIANA	ESPANHOLA	ALEMÃ	OUTRAS EUROPÉIAS	ANGLO-AMERICANA	HISPANO AMERICANA	TURCO-ÁRABE	OUTRAS NACIONALIDADES	TOTAL
Brasileiro	1 762	2	-	-	-	-	-	-	-	-	1 764
Português	54	26	-	-	-	-	-	-	-	-	80
Italiano	-	-	1	-	-	-	-	-	-	-	1
Espanhol	3	-	-	7	-	-	-	-	-	-	10
Alemão	3	-	-	-	-	-	-	-	-	-	3
Outros europeus.	5	-	-	-	-	3	-	-	-	-	8
Anglo-americano	2	-	-	-	-	-	2	-	-	-	4
Hispano-americano	-	-	-	-	-	-	-	-	-	-	-
Turco-árabe	-	-	-	-	-	-	-	-	-	-	-
Outras nacionalidades	-	-	-	-	-	-	-	-	-	1	1
TOTAL	1 829	28	1	7	-	3	2	-	-	1	1 871

FONTE: As próprias Pretorias Cíveis.

5. CASAMENTOS REALIZADOS, SEGUNDO O ESTADO CIVIL DOS NUBENTES - JANEIRO A MARÇO.

CIRCUNSCRIÇÕES	SOLTEIRO		VIÚVO		TOTAL
	SOLTEIRA	VIÚVA	SOLTEIRA	VIÚVA	
1ª ZONA	850	4	5	3	862
Candelária e Santa Rita	197	-	2	-	199
Sacramento e São José	91	2	2	2	97
Santo Antônio	122	-	-	-	122
Glória	112	1	1	1	115
Lagoa e Gávea	328	1	-	-	329
2ª ZONA	697	1	2	-	700
Santana e Gambôa	166	-	-	-	166
Espírito Santo	131	-	-	-	131
Engenho Velho	145	1	-	-	146
São Cristóvão	119	-	2	-	121
Engenho Novo	136	-	-	-	136
3ª ZONA	306	1	2	-	309
Inhaúma	131	-	1	-	132
Irajá e Jacarepaguá	117	1	-	-	118
Campo Grande	24	-	1	-	25
Madureira	34	-	-	-	34
TOTAL	1 853	6	9	3	1 871

FONTE: As próprias Pretorias Cíveis.

MOVIMENTO DA POPULAÇÃO

II - ÓBITOS

1. ÓBITOS, SEGUNDO OS GRUPOS DE CAUSA - JANEIRO A MARÇO.

GRUPOS DE CAUSA	MÊS			JANEIRO A MARÇO
	JANEIRO	FEVEREIRO	MARÇO	
Doenças infecciosss e psrasitárias ...	396	322	407	1 125
Neoplasma (câncer e outros tumores)...	277	248	266	791
Doenças alérgicas dos órgãos endócrinos do metabolismo e da nutrição	19	16	26	61
Doenças do sangue e dos órgãos hemato-poéticos	6	2	4	12
Doenças do sistema nervoso e dos órgãos dos sentidos	256	237	230	723
Doenças do aparelho circulatório	570	547	473	1 590
Doenças do aparelho respiratório	271	275	203	749
Doenças do aparelho digestivo	383	401	282	1 066
Doenças dos órgãos geniturinários	33	21	27	81
Partos e complicações da gravidez, do parto e do estsdo puerperal	27	24	30	81
Vícios de conformação congênitos	23	23	33	79
Doenças da primeira idade	189	163	187	539
Sintomas, aenilidsde e causas mal definidas	38	55	54	147
Tôdas as outras doenças (reajduos)	209	217	199	625
Acidentea, envenenamentos e violênciaa.	313	267	206	786
TOTAL	3 010	2 818	2 627	8 455

FONTE: Serviço Federal de Bioestatística do M.S.

2. ÓBITOS, SEGUNDO AS PRINCIPAIS DOENÇAS INFECCIOSAS E PARASITÁRIAS - JANEIRO A MARÇO.

ESPECIFICAÇÃO	MÊS			JANEIRO A MARÇO
	JANEIRO	FEVEREIRO	MARÇO	
Febres tifóide e paratifóide	6	7	4	17
Tuberculose	232	177	227	636
Paludismo	2	-	3	5
Sífilis	19	20	29	68
Gripe	43	48	34	125
Escarlatina, cóqueluche, difteria, varíola e sarampo	42	36	26	104
Disenteria	5	7	13	25
TOTAL	349	295	336	980

FONTE: Serviço Federal de Bioestatística do M.S.

MOVIMENTO DA POPULAÇÃO

III - FATOS VITAIS OCORRIDOS-1958 E JANEIRO A MARÇO DE 1959

MÊS	NASCIDOS VIVOS	NASCIDOS MORTOS	ÓBITOS DE MENORES DE 1 ANO	TOTAL DE ÓBITOS
1958				
Janeiro	5 295	274	727	2 949
Fevereiro	5 002	310	729	2 921
Março	5 974	272	608	2 783
Abril	5 571	279	620	2 595
Maio	5 602	262	652	2 894
Junho	5 221	269	588	2 699
Julho	5 449	276	483	2 766
Agôsto	5 274	292	484	2 758
Setembro	5 931	260	466	2 524
Outubro	5 506	272	530	2 638
Novembro	5 036	254	669	2 882
Dezembro	5 060	345	680	3 022
Janeiro a Dezembro	64 921	3 365	7 236	33 431
1959				
Janeiro	5 558	152	632	3 010
Fevereiro	5 461	288	598	2 810
Março	6 279	275	553	2 627
Janeiro a Março	17 298	715	1 783	8 455

FONTE: Serviço Federal de Bioestatística do M.S.

MOVIMENTO DA

IV - ESTRANGEIROS ENTRADOS PELO PÔRTO DO RIO DE JANEIRO, SEGUN

NACIONALIDADE	JANEIRO	
	HOMENS	MULHERES
		P E R M A
TOTAL	606	396
Alemã	22	26
Apátrida	28	21
Argentina	-	-
Austríaca	6	4
Britânica	38	21
Espanhola	68	42
Francesa	16	14
Grega	12	8
Holandesa	-	-
Italiana	26	21
Japonêsa	6	4
Libanesa	12	10
Norte-Americana	28	22
Portuguêsa	238	119
Síria	8	4
Suiça	12	8
Outras	86	72
		T E M P O
TOTAL	440	201
Alemã	36	8
Apátrida	5	2
Argentina	48	42
Belga	4	1
Boliviana	15	6
Britânica	57	21
Canadense	1	-
Chilena	1	2
Colombiana	10	1
Dinamarquesa	6	2
Espanhola	9	8
Francesa	32	17
Holandesa	16	4
Italiana	23	10
Japonêsa	2	-
Mexicana	1	-
Norte-Americana	56	12
Paraguaia	6	13
Peruana	10	1
Portuguêsa	24	16
Sueca	15	3
Suíça	15	4
Tchecoslovaca	4	-
Uruguaia	6	5
Venezuelana	8	1
Outraa	30	22

FONTE: Serviço de Registro de Estrangeiros.

POPULAÇÃO

DO À CONDIÇÃO DE ENTRADA E NACIONALIDADE - JANEIRO A MARÇO.

FEVEREIRO		MARÇO		JANEIRO A MARÇO	
HOMENS	MULHERES	HOMENS	MULHERES	HOMENS	MULHERES
N E N T E S					
453	334	478	367	1 537	1 097
16	2	21	13	59	41
38	33	39	22	105	76
-	-	-	-	-	-
2	8	8	6	16	18
41	26	26	20	105	67
38	22	67	64	173	128
36	21	16	11	68	46
16	18	12	8	40	34
-	-	-	-	-	-
26	21	36	31	88	73
4	4	12	10	22	18
16	12	22	18	50	40
38	26	38	16	104	64
106	88	116	98	460	305
-	-	2	2	10	6
2	1	4	6	18	15
74	52	59	42	219	166
R Á R I O S					
494	221	532	243	1 466	665
47	10	67	28	150	46
8	4	3	2	16	8
54	49	57	47	159	138
5	1	4	2	13	4
19	6	26	2	60	14
58	28	52	16	167	65
6	2	6	2	13	4
3	1	7	5	11	8
10	2	12	-	32	3
5	-	9	4	20	6
11	10	16	6	36	24
32	20	31	13	95	50
22	7	13	8	51	19
33	12	31	12	87	34
19	3	4	-	25	3
3	2	-	-	4	2
36	12	31	9	123	33
7	13	5	4	18	30
12	1	8	3	30	5
28	10	26	13	78	39
15	5	7	4	37	12
18	10	56	39	89	53
2	-	2	-	8	-
2	2	5	6	13	13
11	1	9	2	28	4
28	10	45	16	103	48

ESTRANGEIROS ENTRADOS PELO PÔRTO DO RIO DE JANEIRO

SEGUNDO A CONDIÇÃO DE ENTRADA E O SEXO

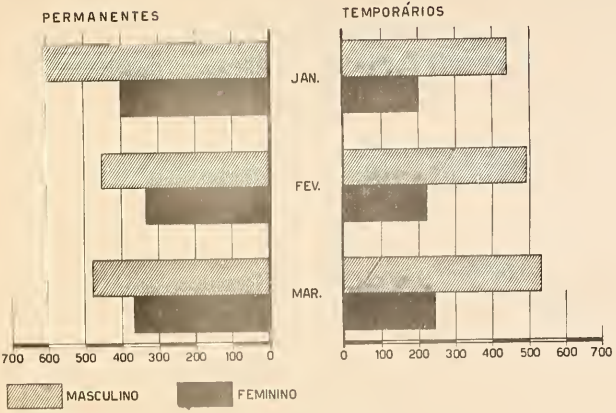

CARTOGRAFIA-I.G.E.

SITUAÇÃO ECONÔMICA

MEIOS DE TRANSPORTE

I - FERRO CARRIS DE USO PÚBLICO

PASSAGEIROS TRANSPORTADOS, SEGUNDO AS ZONAS E LOCAIS DE DESTINO - JANEIRO A MARÇO.

ESPECIFICAÇÃO	NÚMERO DE LINHAS	PASSAGEIROS (Milhares)			
		JANEIRO	FEVEREIRO	MARÇO	JANEIRO A MARÇO
1ª CLASSE					
ZONA-SUL	15	5 670	5 122	5 618	16 410
Leme, Copacabana e Ipanema	6	2 609	2 040	2 578	7 227
Jardim Botânico e Gávea	3	1 295	1 639	1 301	4 235
Botafogo, Praia Vermelha e Urca	3	926	740	866	2 532
Laranjeiras e Águas Férreas	3	840	703	873	2 416
CENTRO	12	3 443	2 783	3 481	9 707
ZONA-NORTE	17	6 957	5 554	6 959	19 470
Muda, Tijuca e P.Saens Peña	5	2 357	1 872	2 354	6 583
Vila Isabel, Grajaú e Lins Vasconcelos	4	1 750	1 373	1 781	4 904
São Cristóvão e Caju	3	1 228	1 004	1 262	3 494
Itapagipe e Rio Comprido	5	1 622	1 305	1 562	4 489
SUBÚRBIOS	10	8 563	6 821	8 595	23 979
Central do Brasil	7	5 837	4 620	5 909	16 366
Leopoldina	3	2 726	2 201	2 686	7 613
ILHA DO GOVERNADOR	1	225	232	-	457
SANTA TERESA	9	785	705	2 274	3 764
NORTE SUL	2	784	683	8 016	9 483
ENTRE BAIRROS	14	5 508	6 074	3 757	15 339
CAMPO GRANDE	1	431	202	367	1 000
2ª CLASSE					
SANTA TERESA	9	5	4	14	23

FONTE: Departamento de Concessões da P.D.F.

MEIOS DE TRANSPORTE

II - ESTRADAS DE FERRO

PASSAGEIROS TRANSPORTADOS [illegible]

ESPECIFICAÇÃO	PASSAGEIROS			JANEIRO A MARÇO
	JANEIRO	FEVEREIRO	MARÇO	
ESTRADA DE FERRO CENTRAL DO BRASIL				
Todos os percursos	...	...	...	...
ESTRADA DE FERRO LEOPOLDINA				
De Barão de Mauá para os subúrbios	927 473	850 354	899 572	2 677 399
Dos subúrbios para Barão de Maúa e outras estações	1 639 919	1 507 734	1 648 433	4 796 086
De Barão de Mauá para o interior (E. F. Teresópolis)	117 852	110 015	107 496	335 363
Do interior para Barão de Mauá	74 188	73 609	75 141	222 938
TOTAL	2 759 432	2 541 712	2 730 642	8 031 786

FONTE: Estrada de Ferro Leopoldina.

MEIOS DE TRANSPORTE

III - RODOVIAÇÃO

1 - VEÍCULOS DE TRAÇÃO MECÂNICA EMPLACADOS - JANEIRO A MARÇO

ESPECIFICAÇÃO	JANEIRO	FEVEREIRO	MARÇO	JANEIRO A MARÇO
TOTAL ...	60 302	19 758	8 447	88 507
AUTOMÓVEIS DE PASSAGEIROS ...	44 734	13 468	4 558	62 760
Particulares	37 465	11 413	3 417	52 295
À frete	7 060	1 893	810	9 763
Oficiais	209	162	331	702
AUTOS DE CARGA	14 807	3 801	1 361	19 [illegible]
Particulares	11 477	2 864	818	15 159
À frete	3 277	900	363	4 540
Oficiais	53	37	180	270
ÔNIBUS	12	404	213	629
OUTROS VEÍCULOS	749	2 085	2 315	5 149
Motociclos	553	1 726	1 939	4 218
Reboques	1	253	345	599
Outras placas	195	106	31	332

Fontes: Serviço de Estatística e Departamento de Geografia e Estatística Rodoviária

MEIOS DE

IV - AERONÁU
TRÁFEGO AÉ

MOVIMENTO, SEGUNDO OS AEROPORTOS - JANEIRO A MARÇO.

MÊS	AERONAVES		PASSAGEIROS		
	ATERRISSAGEM	DECOLAGEM	DESEMBARCADOS	EMBARCADOS	EM TRÂNSITO
					SANTOS
Janeiro	2 677	2 793	50 655	50 109	-
Fevereiro	2 300	2 344	45 784	44 657	5
Março	2 419	2 510	46 026	44 589	-
Janeiro a março ...	7 396	7 647	142 465	139 355	5
					GÁ
Janeiro	370	371	4 613	5 064	4 392
Fevereiro	374	377	5 836	5 419	4 880
Março	438	443	6 210	6 123	5 669
Janeiro a março ...	1 182	1 191	16 659	16 606	14 941

FONTE: Diretoria de Aeronáutica Civil.

TRANSPORTE

TICA CIVIL

REO COMERCIAL

CORREIO (Kg)			CARGA (Kg)		
DESEMBARCADOS	EMBARCADOS	EM TRÂNSITO	DESEMBARCADOS	EMBARCADOS	EM TRÂNSITO
DUMONT					
25 139	48 093	-	990 383	1 372 096	-
23 059	38 292	-	816 309	1 134 040	64
24 782	47 263	-	914 262	1 363 524	-
72 980	133 648	-	2 720 954	3 869 660	64
LEÃO					
25 422	21 499	45 906	75 757	49 943	132 102
22 745	21 562	43 182	88 017	63 577	144 989
27 577	22 270	50 683	148 228	194 328	145 517
75 744	65 331	139 771	312 002	307 848	422 608

MEIOS DE TRANSPORTE

V- NAVEGAÇÃO

1. BARCAS E LANCHAS.
Passageiros transportados, segundo as emprêsas e linhas - Janeiro a março

LINHAS	PASSAGEIROS TRANSPORTADOS			
	JANEIRO	FEVEREIRO	MARÇO	JANEIRO A MARÇO
RIO-NITERÓI				
Cantareira	127 443	229 946	139 536	496 925
Frota Carioca	930 952	717 319	890 388	2 538 659
Frota Barreto	309 537	284 232	308 097	901 866
NITERÓI-RIO				
Cantareira	139 742	218 581	154 409	512 732
Frota Carioca	867 950	637 081	822 053	2 327 084
Frota Barreto	362 451	360 467	365 441	1 088 359
RIO-PAQUETÁ (e vice-versa)				
Cantareira	40 655	46 993	27 414	115 062
Frota Carioca	40 655	45 322	29 068	115 045
Frota Barreto	16 199	13 235	17 033	46 467

FONTE: C.C.V.F. - Frota Carioca S.A. e Frota Barreto S.A.

2. MOVIMENTO MARÍTIMO
Tonelagem de registro de embarcações entradas no Pôrto do Rio de Janeiro Janeiro a março.

MÊS	TOTAL GERAL	TONELAGEM DE EMBARCAÇÕES (1 000 t)			ESTRANGEIRAS
		NACIONAIS			
		TOTAL	LONGO CURSO	CABOTAGEM	
Janeiro	1 038	227	54	173	811
Fevereiro	1 116	194	45	149	922
Março	1 027	216	62	154	811

FONTE: Serviço de Estatística Econômica e Financeira do M.F.

MEIOS DE TRANSPORTES

BARCAS E LANCHAS

PASSAGEIROS TRANSPORTADOS, SEGUNDO AS EMPRESAS

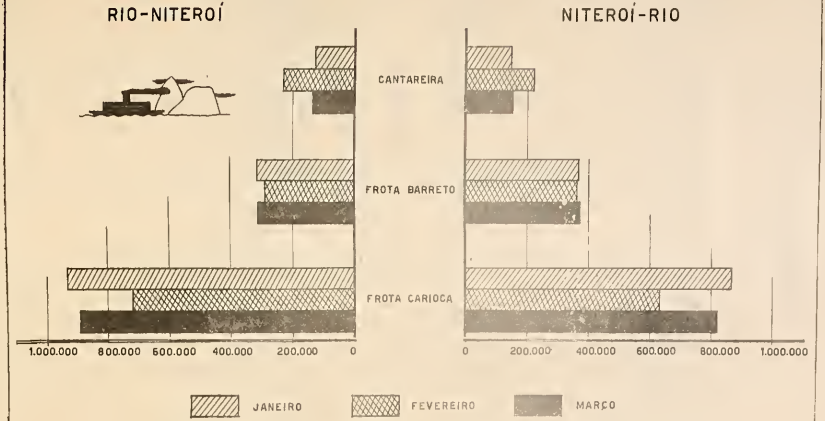

CARTOGRAFIA 7 GE

VIAS DE COMUNICAÇÃO

SERVIÇO TELEFÔNICO

RESUMO PROGRESSIVO SOB VÁRIOS ASPECTOS - JANEIRO A MARÇO.

MÊS	ESTAÇÕES	LINHAS	TELEFONES	EMPREGADOS		
				MASC.	FEM.	TOTAL
Janeiro	32	226 356	319 549	2 769	2 347	5 116
Fevereiro	32	226 922	320 928	2 776	2 339	5 115
Março	32	227 483	321 896	2 777	2 356	5 133

FONTE: Cia. Telefônica Brasileira.

PROPRIEDADE IMOBILIÁRIA

I - CONSTRUÇÕES CIVIS

1. ELEVADORES LICENCIADOS POR DISTRITOS, SEGUNDO A POTÊNCIA E OS PAVIMENTOS PERCORRIDOS - JANEIRO A MARÇO.

DISTRITOS	QUANTIDADE	POTÊNCIA (H.P.)	PAVIMENTOS PERCORRIDOS			
			2 a 5	6 a 10	11 a 15	MAIS DE 15
1° ...	20	370	4	1	11	4
2° ...	5	20	3	2	-	-
3° ...	24	176	2	18	4	-
4° ...	12	85	4	8	-	-
5° ...	44	339	1	18	25	-
6° ...	1	10	1	-	-	-
7° ...	7	53	1	6	-	-
8° ...	4	20	2	2	-	-
11° ...	3	22	3	-	-	-
TOTAL	120	1 095	21	55	40	4

FONTE: Departamento de Edificações da P.D.F.

PROPRIEDADE IMOBILIÁRIA

I - CONSTRUÇÕES CIVIS

2. CONCESSÃO DE "HABITE-SE"

a) Concessão de "Habite-se", segundo os prédios e o número de pavimentos Janeiro a março.

ESPECIFICAÇÃO	NÚMERO DE PAVIMENTOS					TOTAL
	1	2	3 a 5	6 a 8	9 e +	
De apartamentos	31	39	40	11	8	129
Mistos	1	38	26	3	11	79
Comerciais	29	2	1	-	1	33
Vilas	58	14	-	-	-	72
Residenciais	149	33	7	-	-	189
Outros	21	2	2	-	-	25
TOTAL	289	128	76	14	20	527

FONTE: Departamento de Edificações da P.D.F.

b) Concessão de "Habite-se", segundo o tipo dos prédios - Janeiro a março

MÊS	APARTAMENTOS	MISTOS	COMERCIAIS	VILAS	RESIDENCIAIS	OUTROS	TOTAL
	NÚMERO DE PRÉDIOS						
Janeiro	46	23	16	19	80	12	196
Fevereiro	46	29	7	18	47	8	155
Março	37	27	10	35	62	5	176
Janeiro a março.	129	79	33	72	189	25	527
	NÚMERO DE RESIDÊNCIAS						
Janeiro	656	597	-	16	80	-	1 349
Fevereiro	363	350	-	-	47	-	760
Março	452	730	-	70	62	-	1 314
Janeiro a março..	1 471	1 677	-	86	189	-	3 423

FONTE: Departamento de Edificações da P.D.F.

PROPRIEDADE IMOBILIÁRIA

I - CONSTRUÇÕES CIVIS

3. CONCESSÃO DE LICENÇAS.

a) Construções, reconstruções e acréscimos licenciados, segundo os distritos - Janeiro a março.

DISTRITOS	CONSTRUÇÕES				ACRÉSCIMOS
	RESIDENCIAIS	COMERCIAIS	MISTAS	TOTAL	
	QUANTIDADE				
1º	1	8	4	13	13
2º	23	2	8	33	22
3º	13	2	2	17	22
4º	22	2	3	27	33
5º	18	2	10	30	20
6º	3	4	-	7	20
7º	18	2	10	30	14
8º	14	-	-	14	30
9º	95	8	9	112	80
10º	51	11	8	70	33
11º	63	24	17	104	65
12º	98	-	4	102	11
13º	29	7	3	39	4
14º	15	8	-	23	1
15º	2	1	-	3	2
16º	56	-	1	57	12
TOTAL ..	521	81	79	681	382
	ÁREA (m^2)				
1º	260	43 298	12 100	55 658	3 517
2º	52 533	591	23 164	76 288	2 732
3º	31 684	12 012	18 520	62 216	2 825
4º	27 006	464	8 980	36 450	2 764
5º	52 980	3 620	29 374	85 974	3 485
6º	243	17 089	-	17 332	3 422
7º	14 408	186	54 316	68 910	921
8º	10 932	-	-	10 932	2 577
9º	31 831	5 930	14 216	51 977	8 514
10º	8 503	8 744	5 716	22 963	10 105
11º	12 896	24 443	17 505	54 844	8 904
12º	8 688	-	2 078	10 766	1 222
13º	1 715	3 117	1 200	6 032	182
14º	1 802	2 041	-	3 843	140
15º	294	175	-	469	57
16º	7 705	-	1 850	9 555	1 191
TOTAL ..	263 480	121 710	189 019	574 209	52 859

FONTE: Departamento de Edificações da P.D.F.

NOTA: Suprimiu-se, provisòriamente a coluna "Reconstruções", por falta de dados.

PROPRIEDADE IMOBILIÁRIA

I - CONSTRUÇÕES CIVIS

3. CONCESSÃO DE LICENÇAS.
b) Licenças para obras sem acréscimo de área - Janeiro a março.

ESPECIFICAÇÃO	JANEIRO	FEVEREIRO	MARÇO	JANEIRO A MARÇO
Consertos	-	1	-	1
Reformas	105	100	126	331
Muros e muralhas	3	-	1	4
Reconstruções	-	-	-	-
Marquizes	2	5	1	8
Obras diversas	320	266	312	898
Modificações	133	111	120	364
Legalizações	75	68	93	236
Demolições	12	9	17	38
Prorrogações	363	505	536	1 404
TOTAL	1 013	1 065	1 206	3 284

FONTE: Departamento de Edificações da P.D.F.

PROPRIEDADE IMOBILIÁRIA

I - CONSTRUÇÕES CIVIS

3. CONCESSÃO DE LICENÇAS.
c) Resumo do movimento mensal de construções - Janeiro a março.

MÊS	CONSTRUÇÕES				
	RESIDENCIAIS	COMERCIAIS	MISTAS	PROLETÁRIAS	TOTAL
	QUANTIDADE				
Janeiro	180	23	30	145	378
Fevereiro	193	32	24	132	381
Março	148	26	25	190	389
TOTAL .	521	81	79	467	1 148
	AREA (m^2)				
Janeiro	84 318	44 819	63 337	12 414	204 888
Fevereiro	88 159	51 171	78 137	11 629	229 036
Março	91 003	25 720	47 545	12 756	177 024
TOTAL .	263 480	121 710	189 019	36 789	610 998

FONTE: Departamento de Edificações da P.D.F.

PROPRIEDADE

I - CONSTRU

3. CONCESSÃO DE LICENÇAS
d) Construções licenciadas, segundo o número de pavimentos - Janeiro a

DISTRITOS	NÚMERO			
	1 e 2		3 e 4	
	QUANT.	ÁREA (m^2)	QUANT.	ÁREA (m^2)
1°	2	460,00	-	-
2°	13	2 442,00	11	19 863,00
3°	7	1 750,00	1	1 440,00
4°	11	3 971,00	14	22 309,00
5°	2	550,00	3	5 750,00
6°	5	935,00	1	617,00
7°	12	2 623,80	5	5 914,10
8°	8	956,00	4	4 847,60
9°	92	16 317,00	15	22 118,88
10°	63	13 275,48	5	5 086,60
11°	91	33 307,90	12	18 125,80
12°	102	10 766,50	-	-
13°	38	5 431,80	1	600,00
14°	23	3 843,20	-	-
15°	3	469,00	-	-
16°	57	9 555,00	-	-
TOTAL	529	106 653,68	72	106 671,98

FONTE: Departamento de Edificações da P.D.F.

IMOBILIÁRIA

ÇÕES CIVIS

março.

DE PAVIMENTOS				TOTAL	
5 a 10		MAIS DE 10			
QUANT.	ÁREA (m^2)	QUANT.	ÁREA (m^2)	QUANT.	ÁREA (m^2)
3	8 798,00	8	46 400,00	13	55 658,00
9	53 983,00	-	-	33	76 288,00
4	14 314,50	5	44 712,50	17	62 217,00
2	10 170,00	-	-	27	36 450,00
16	45 369,00	9	34 304,50	30	85 973,50
1	15 780,00	-	-	7	17 332,00
13	60 372,65	-	-	30	68 910,55
2	5 128,00	-	-	14	10 931,60
5	13 540,00	-	-	112	51 975,88
2	4 601,00	-	-	70	22 963,08
1	3 410,00	-	-	104	54 843,70
-	-	-	-	102	10 766,50
-	-	-	-	39	6 031,80
-	-	-	-	23	3 843,20
-	-	-	-	3	469,00
-	-	-	-	57	9 555,00
58	235 466,15	22	125 417,00	681	574 208,81

PROPRIEDADE IMOBILIÁRIA

II - INSTALAÇÕES MECÂNICAS

MOTORES, GERADORES E OPERATRIZES LICENCIADOS POR DISTRITOS-JANEIRO/MARÇO

DIS-	LICENÇAS RENOVADAS				LICENÇAS NOVAS			
TRI-	MOTORES		GE-		MOTORES		GE-	
TOS	QUANT	POTÊNCIA (H.P.)	RA-DO-RES	OPERA-TRIZES	QUANT.	POTÊNCIA (H.P.)	RA-DO-RES	OPERA-TRIZES
1°	101	3 299	-	924	76	1 224	-	447
2°	43	816	1	284	13	74	-	58
3°	57	540	-	296	25	125	-	59
4°	60	257	-	89	16	43	-	33
5°	71	520	-	207	37	330	-	58
6°	64	18 053	10	3 150	15	304	-	100
7°	38	125	-	38	12	25	-	16
8°	61	224	-	92	22	126	1	126
9°	82	789	-	446	53	710	1	363
10°	51	1 754	-	440	33	1 991	-	867
11°	74	1 984	-	554	52	774	1	288
12°	20	50	-	41	10	129	-	46
13°	16	21	-	18	9	39	-	33
14°	9	8	-	7	8	38	-	17
15°	6	19	-	16	2	29	-	8
16°	-	-	-	-	1	6	-	3
TOTAL	753	28 459	11	6 602	384	5 967	3	2 522

FONTE: Departamento de Edificações da P.D.F.

PROPRIEDADE IMOBILIÁRIA

CONSTRUÇÕES CIVIS

CONCESSÃO DE LICENÇAS SEGUNDO A ÁREA

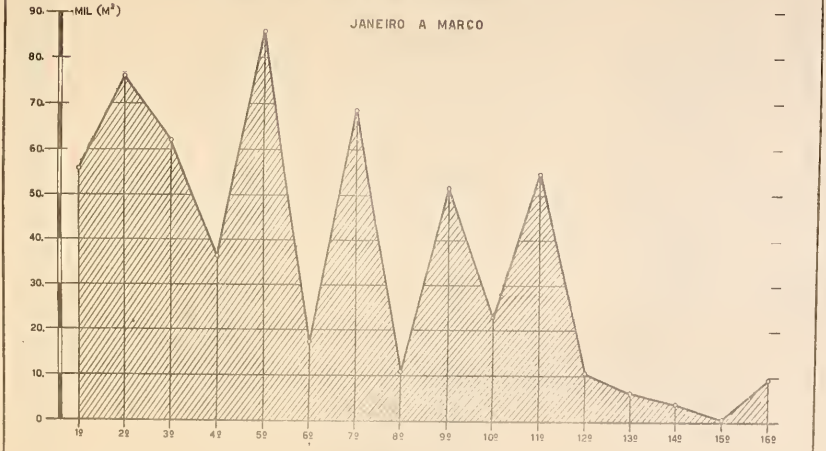

CARTOGRAFIA - I.B.G.E.

PROPRIEDADE IMOBILIÁRIA

III - TRANSCRIÇÕES DE TRANSMISSÕES DE IMÓVEIS E INSCRIÇÕES DE HIPOTECAS - JANEIRO A MARÇO.

MÊS	TRANSCRIÇÕES DE TRANSMISSÕES DE IMÓVEIS				INSCRIÇÕES DE HIPOTECAS	
	TÔDAS AS TRANSCRIÇÕES		TRANSCRIÇÕES POR COMPRA E VENDA			
	QUANT.	VALOR (Cr$ 1 000)	QUANT.	VALOR (Cr$ 1 000)	QUANT.	VALOR (Cr$ 1 000)
Janeiro	1 131	421 227	1 517	604 659	431	237 959
Fevereiro	1 020	362 527	1 289	504 137	314	180 118
Março	1 231	458 970	1 603	690 073	380	294 104
TOTAL	3 382	1 242 724	4 409	1 798 869	125	712 181

FONTE: Serviço de Estatística Econômica e Financeira do M.F.

MOEDA METÁLICA E FIDUCIÁRIA

I - PAPEL MOEDA EM CIRCULAÇÃO - JANEIRO A MARÇO

VALOR NOMINAL DAS NOTAS	JANEIRO	FEVEREIRO	MARÇO
	QUANTIDADE		
Cr$ 1,00	303 871 220	303 616 293	304 123 565
" 2,00	150 705 400	150 486 808	150 788 570
" 5,00	142 227 536	142 758 951	145 185 540
" 10,00	124 966 129	126 396 126	126 655 072
" 20,00	90 605 326	91 079 285	92 120 293
" 50,00	55 527 994	55 821 953	56 400 304
" 100,00	42 122 417	42 849 949	43 401 030
" 200,00	31 955 628	32 383 111	32 629 679
" 500,00	57 597 641	57 440 184	57 221 043
" 1 000,00	70 253 338	70 127 661	74 255 461
TOTAL	1 069 832 629	1 072 960 321	1 082 780 557
	VALOR (Cr$ 1 000)		
Cr$ 1,00	303 871	303 616	304 124
" 2,00	301 411	300 974	301 577
" 5,00	711 138	713 795	725 928
" 10,00	1 249 661	1 263 961	1 266 551
" 20,00	1 812 107	1 821 586	1 842 406
" 50,00	2 776 400	2 791 098	2 820 015
" 100,00	4 212 242	4 284 995	4 340 103
" 200,00	6 391 126	6 476 622	6 525 936
" 500,00	28 798 821	28 720 092	28 610 522
" 1 000,00	70 253 338	70 127 661	74 255 461
TOTAL	116 810 115	116 804 400	120 992 623

FONTE: Serviço de Estatística Econômica e Financeira do Ministério da Fazenda.
NOTA: Não foram incluídas as notas de antiga emissão do Banco do Brasil, encampadas pelo Tesouro Nacional e da Extinta Caixa de Estabilização.

MOEDA METÁLICA E FIDUCIÁRIA

II - CÂMBIO

CÂMBIO LIVRE E OFICIAL - JANEIRO A MARÇO.

PAÍS	MOEDA	JANEIRO	FEVEREIRO	MARÇO
CÂMBIO LIVRE (Cr$)				
América do Norte	Dólar	146,69	142,88	140,81
Alemanha	Marco	34,76	34,37	33,78
Argentina	Pêso	2,48	2,41	2,29
Áustria	Shilling	5,73	5,59	5,41
Bélgica	Franco-Belga	3,01	2,86	2,85
Canadá	Dólar ..	153,25	148,23	146,28
Dinamarca	Coroa	20,42	19,63	19,34
Espanha	Peseta	2,83	-	2,72
França	Franco	0,30	0,29	0,29
Holanda	Florim	39,14	38,33	37,49
Inglaterra	Libra	411,36	399,16	396,48
Itália	Lira	0,24	0,23	0,23
Portugal	Escudo	5,14	5,02	4,98
Suécia	Coroa	26,36	25,42	25,30
Suíça	Franco	34,21	33,26	32,69
Uruguai	Pêso	14,90	14,98	16,04
CÂMBIO OFICIAL (Cr$)				
América do Norte	Dólar	18,92	18,92	18,92
Alemanha	Marco	4,52	4,51	4,51
Argentina	Pêso	-	-	1,05
Áustria	Shilling	0,73	0,73	0,73
Bélgica	Franco-Belga	0,38	0,38	0,38
Dinamarca	Coroa	2,74	2,73	2,73
França	Franco	0,04	0,04	0,04
Holanda	Florim	5,00	5,00	4,99
Inglaterra	Libra	52,97	52,89	52,94
Islândia	Libra	-	-	52,98
Itália	Lira	0,03	0,03	0,03
Suécia	Coroa	3,65	3,65	3,64
Suíça	Franco	4,42	4,42	4,41

FONTE: Câmara Sindical da Bôlsa de Valores do Rio de Janeiro.
NOTA: Os valores representam as médias cambiais fixadas.

TÍTULOS MOBILIÁRIOS

I - MOVIMENTO DA BÔLSA

TÍTULOS MOBILIÁRIOS - JANEIRO A MARÇO.

TÍTULOS	JANEIRO	FEVEREIRO	MARÇO	JANEIRO A MARÇO
QUANTIDADE				
Ações de bancos	12 563	60 149	5 563	78 275
Ações de companhias diversas	125 340	181 687	156 380	463 407
Ações de companhias de tecidos	25 187	18 127	28 003	71 317
Ações de companhias de transportes	2 119	4 474	630	7 223
Ações de companhias de seguros	2 870	1 254	2 740	6 864
Apólices da União	17 173	7 587	35 586	60 346
Apólices dos Estados	12 789	10 317	16 780	39 886
Apólices municipais dos Estados	1	5	3	9
Apólices do Distrito Federal	31 404	18 145	24 476	74 025
Debêntures diversas	7 013	1 688	3 208	11 909
Letras hipotecárias	2 392	1 890	5 548	9 830
Obrigações da União	8 808	4 494	5 203	18 505
Vendas em leilão	-	-	-	-
Vendas judiciais	10 271	3 997	5 592	19 860
Vendas a prazo	-	-	-	-
TOTAL	257 930	313 814	289 712	861 456
VALOR (Cr$ 1 000)				
Ações de bancos	4 159	18 382	3 033	25 584
Ações de companhias diversas	94 323	82 884	78 452	255 659
Ações de companhias de tecidos	6 678	14 448	27 100	48 166
Ações de companhias de transportes	248	542	138	928
Ações de companhias de seguros	2 [illegible]	633	4 536	7 335
Apólices da União	13 244	1 609	2 425	16 278
Apólices dos Estados	5 770	4 589	5 766	16 125
Apólices municipais dos Estados	-	2	3	5
Apólices do Distrito Federal	18 670	9 805	13 775	42 250
Debêntures diversas	8 109	1 186	1 723	11 017
Letras hipotecárias	1 675	1 339	3 617	6 571
Obrigação da União	11 883	6 780	6 258	24 926
Vendas em leilão	-	-	-	-
Vendas judiciais	4 474	2 509	2 057	9 040
Vendas a prazo	-	-	-	-
TOTAL	171 273	148 702	173 909	493 884

FONTE: Câmara Sindical da Bôlsa de Valores do Rio de Janeiro

TÍTULOS MOBILIÁRIOS

II - APÓLICES DA P.D.F.

COTAÇÕES E MOVIMENTO DOS TÍTULOS DA P. D. F., SEGUNDO AS EMISSÕES - JANEIRO A MARÇO.

EMPRÉSTIMOS	VALOR NOMINAL (Cr$)	JUROS (%)	QUANTIDADE	VALOR DAS OPERAÇÕES (Cr$)	MÉDIA DAS COTAÇÕES(Cr$)		
					MÁXIMA	MÉDIA	MÍNIMA
De 1917- Ao portador	200,00	6	501	67 713,00	136,00	135,00	135,00
De 1917 - Nominativas	200,00	6	313	31 593,00	100,00	100,00	100,00
De 1921 - Dec. 1535	200,00	7	1 039	188 240,00	181,00	180,00	180,00
De 1921 - Dec. 1550	200,00	7	470	84 600,00	180,00	180,00	180,00
De 1931 - Ao portador	200,00	6	3 113	457 896,00	148,00	147,00	139,00
De 1954 - Lei 800 Ao portador ...	800,00	5	760	384 110,00	511,00	505,00	505,00
De 1954 - Lei 820 ao portador (Plano "A") ...	1 000,00	5	52 924	32 173 027,00	614,00	608,00	598,00
De 1954 - Lei 820 Ao portador (Plano "B") ...	1 000,00	5	9 154	5 257 890,00	591,00	574,00	556,00
De 1954 - Cautelas	1 000,00	-	8 918	5 338 090,00	600,00	596,00	591,00
TOTAL	-	-	77 192	43 983 159,00	-	-	-

FONTE: Câmara Sindical da Bôlsa de Valores do Rio de Janeiro.

MOVIMENTO BANCÁRIO

I - PRINCIPAIS CONTAS DO MOVIMENTO BANCÁRIO NO DISTRITO FEDERAL - JANEIRO A MARÇO

MÊS	SALDO NO FIM DO MÊS (Cr$ 1 000)		
	EMPRÉSTIMOS (1)	DEPÓSITOS (2)	CAIXA (3)
TODOS OS BANCOS			
Janeiro	98 137 874	167 237 669	3 705 766
Fevereiro	99 876 925	168 252 226	2 584 777
Março	115 895 571	181 464 194	3 209 976
BANCOS NACIONAIS			
Janeiro	93 827 349	161 019 798	3 509 979
Fevereiro	95 420 781	161 960 558	2 417 010
Março	111 609 534	175 506 947	3 009 329
BANCOS ESTRANGEIROS			
Janeiro	4 310 525	6 217 871	195 787
Fevereiro	4 456 144	6 291 668	167 767
Março	4 286 045	5 957 247	200 647

FONTE: Serviço de Estatística Econômica e Financeira do M.F.
OBS: 1) Empréstimos hipotecários em conta corrente e Títulos Descontados.
2) Depósitos à vista e a curto prazo e depósitos a prazo.
3) Caixa em moeda corrente.

MOVIMENTO BANCÁRIO

II- PRINCIPAIS CONTAS DOS BANCOS NACIONAIS EXCLUSIVE O BANCO DO BRASIL - JANEIRO A MARÇO

ESPECIFICAÇÃO	SALDO NO FIM DO MÊS (Cr$ 1 000)		
	JANEIRO	FEVEREIRO	MARÇO
EMPRÉSTIMOS			
Em conta corrente	9 756 723	9 834 238	9 961 405
Hipotecários	1 609 922	1 612 728	1 628 668
Em títulos descontados	27 588 248	27 502 734	27 564 365
DEPÓSITOS			
À vista e a curto prazo ...	46 212 635	45 402 596	46 165 937
A prazo	4 754 944	4 806 767	4 709 488
CAIXA EM MOEDA CORRENTE	2 140 117	1 985 027	2 552 860

FONTE: Serviço de Estatística Econômica e Financeira do M.F.
NOTA : Inclusive Casas Bancárias.

III - PRINCIPAIS CONTAS DO BANCO DO BRASIL JANEIRO A MARÇO.

ESPECIFICAÇÃO	SALDO NO FIM DO MÊS (Cr$ 1 000)		
	JANEIRO	FEVEREIRO	MARÇO
DADOS DO MOVIMENTO			
Títulos redescontados	2 607 465	4 798 794	9 449 442
Cheques compensados (1) ...	80 747	69 184	76 440
EMPRÉSTIMOS			
Em títulos descontados	5 784 968	5 771 579	5 472 592
Em conta corrente	49 087 488	50 699 522	66 982 504
DEPÓSITOS (2)	110 052 219	111 751 195	124 611 522
CAIXA EM MOEDA CORRENTE	1 369 862	431 983	456 469

FONTE: Serviço de Estatística Econômica e Financeira do M.F.
(1) - Movimento mensal com arredondamento na base de Cr$ 1 000.000,00.
(2) - À vista, a curto prazo e a prazo.

MOVIMENTO BANCÁRIO

IV - EXTRATO DO BALANCETE DO BANCO DA PREFEITURA DO DISTRITO FEDERAL S/A. - JANEIRO A MARÇO.

CAPITAL	JANEIRO	FEVEREIRO	MARÇO
ATIVO	**Cr$**		
Disponível	365 836 481,40	163 476 091,20	186 216 859,30
Realizável	3 750 508 566,70	3 697 726 415,20	3 715 426 325,60
Imobilizado	71 536 238,30	71 987 164,30	72 081 550,20
Resultados pendentes	11 958 193,20	23 544 893,30	35 245 368,30
Contas de compensação.....	2 021 796 348,20	2 146 667 475,00	2 242 815 380,70
TOTAL	6 221 635 827,80	6 103 402 039,00	6 251 785 484,10
PASSIVO	**Cr$**		
Capital e reserva	257 482 785,80	257 482 285,80	257 481 950,80
Exigível	3 832 421 444,60	3 567 779 572,60	3 579 242 346,70
Resultados pendentes	109 935 249,20	131 472 705,60	172 245 805,90
Contas de compensação	2 021 796 348,20	2 146 667 475,00	2 242 815 380,70
TOTAL	6 221 635 827,80	6 103 402 039,00	6 251 785 484,10

FONTE: Banco da Prefeitura do Distrito Federal S/A.

COMÉRCIO

ESTABELECIMENTOS NOVOS LICENCIADOS, SEGUNDO OS DISTRITOS - JANEIRO A MARÇO.

DISTRITOS	JANEIRO	FEVEREIRO	MARÇO	JANEIRO A MARÇO
1º	179	157	200	536
2º	23	19	29	71
3º	10	11	17	38
4º	17	20	32	69
5º	34	39	45	118
6º	14	14	8	36
7º	7	8	11	26
8º	7	13	13	33
9º	22	17	50	89
10º	29	23	30	82
11º	39	29	46	114
12º	8	5	6	19
13º	7	8	16	31
14º	5	4	5	14
15º	1	7	1	9
16º	2	8	2	12
TOTAL	404	382	511	1 297

FONTE: Secretaria Geral de Finanças do D.F.

CONSUMO

I - CONSUMO DE ENERGIA ELÉTRICA PARA ILUMINAÇÃO

JANEIRO A MARÇO

MÊS	ILUMINAÇÃO PARTICULAR		ILUMINAÇÃO PÚBLICA			TOTAL DE Kw CONSUMIDOS
	Nº DE MEDIDORES (Progres)	CONSUMO (Kw)	Nº DE LÂMPADAS (Progres.)	VELAS CORRESPONDENTES	CONSUMO (Kw)	
Janeiro .	531 399	73 370 606	55 735	26 436 650	6 645 660	80 016 266
Fevereiro.	532 626	70 971 176	55 760	26 442 050	6 290 097	77 261 273
Março	534 954	70 562 625	55 841	26 460 050	7 332 085	77 894 710
Janeiro a março	-	214 904 407	-	-	20 267 842	235 172 249

FONTE: Departamento de Concessões da P.D.F.

II - CONSUMO DE FÔRÇA MOTRIZ - JANEIRO A MARÇO.

MÊS	MEDIDORES (Progres.)	CONSUMO (Kw)		
		PARTICULAR	TRANSPORTE	TOTAL
Janeiro	28 710	79 928 513	18 760 044	98 688 557
Fevereiro	28 750	78 137 441	17 805 827	95 943 268
Março	28 878	78 815 008	19 248 086	98 063 094
Janeiro a março	-	236 880 962	55 813 957	292 694 919

FONTE: Departamento de Concessões da P.D.F.

COMÉRCIO

ESTABELECIMENTOS NOVOS LICENCIADOS, SEGUNDO OS DISTRITOS

JANEIRO A MARÇO

CARTOGRAFIA-7.62.

CONSUMO

III - CONSUMO GERAL DE CARNES - JANEIRO A MARÇO

ESPECIFICAÇÃO	CARNES FRESCAS				CARNES FRIGORIFICADAS (Kg)	TOTAL (Kg)
	ABATIDAS NO DISTRITO FEDERAL		CARNES FORÂNEAS			
	QUANT.	PÊSO (Kg)	QUANT.	PÊSO (Kg)		
Bovinos	41 858	13 252 529	77 054	16 336 917	12 652 192	42 241 638
Vitelos	1 602	102 077	1 042	66 243	181 047	349 367
Suínos	11 641	450 181	5 353	506 452	763 079	1 719 712
Ovinos	513	6 589	150	1 231	39 082	46 902
Caprinos	8 800	54 031	-	-	-	54 031
Perus	1 631	6 376	-	-	[illegible] 68	[illegible]
Aves diversas	580 772	664 074	-	23 746	70 51[illegible]	[illegible]
Caças diver.	1 693	1 768	-	-	-	1 [illegible]
Miúdos	-	1 135 824	-	1 19[illegible] 362	1 127 45[illegible]	3 462 [illegible]
TOTAL	648 510	15 673 449	83 599	18 133 953	14 841 141	[illegible]

FONTE: Departamento de Abastecimento da P.D.F.

CONSUMO

IV - CONSUMO DE GÁS - JANEIRO A MARÇO

MÊS	MEDIDORES (Progressivo)	CONSUMO (m^3)	MÉDIA DIÁRIA (m^3)
Janeiro	238 170	17 186 953	554 418
Fevereiro	239 080	15 553 911	555 497
Março	239 741	15 765 394	508 561
Janeiro a março	-	48 506 258	538 958

FONTE: Sociedade Anônima do Gás do Rio de Janeiro.

V - CONSUMO DE AÇÚCAR, LEITE E OVOS

JANEIRO A MARÇO

MÊS	CONSUMO		
	AÇÚCAR (Saco de 60 Kg)	LEITE (Litros)	OVOS (Dúzias)
Janeiro	217 199	14 250 523	1 005 209
Fevereiro	190 174	12 717 291	886 700
Março	238 660	15 316 901	919 274
Janeiro a março	646 033	42 284 715	2 811 183

FONTES: C.C.P.L., I.A.A. e Cooperativa dos Avicultores.

SITUAÇÃO SOCIAL

MELHORAMENTOS URBANOS

MOVIMENTO DO LIXO COLETADO, SEGUNDO OS DISTRITOS

JANEIRO A MARÇO

DISTRITOS	LIXO COLETADO (t)				JANEIRO A
	NA VIA PÚBLICA (TRAÇÃO)		NOS DOMICÍLIOS (TRAÇÃO)		
	ANIMAL	MECÂNICA	ANIMAL	MECÂNICA	
1° - Centro	-	7 066	-	19 160	[illegible]
2° - Estácio de Sá	-	629	-	8 278	[illegible]
3° - Laranjeiraa	-	2 615	-	10 397	13 012
4° - Botafogo	-	4 015	-	14 212	18 227
5° - Copacabana	-	4 425	-	21 647	26 072
6° - São Cristóvão	499	-	4 524	540	5 563
7° - Tijuca	176	3 423	-	4 955	8 554
8° - Vila Isabel	1 318	93	-	6 783	8 194
9° - Méier	2 803	916	17 087	2 702	23 508
10° - Madureira	2 625	-	7 702	-	10 327
11° - Penha	264	-	4 647	-	4 911
12° - Jacarepaguá	216	-	1 070	-	1 286
13° - Realengo	720	-	2 655	-	3 375
14° - Campo Grande	272	-	828	-	1 100
15° - Santa Cruz	128	-	342	-	470
16° - Ilhas	1 229	928	173	1 421	3 751
TOTAL	10 250	24 810	39 028	90 095	164 183

FONTE: Departamento de Limpeza Urbana do P.D.F.

ASSISTÊNCIA MÉDICO-SANITÁRIA

ESTABELECIMENTOS HOSPITALARES DA P. D. F.

I - MOVIMENTO GERAL - JANEIRO A MARÇO

ESPECIFICAÇÃO	DOENTES						
	EXISTENTES NO 1º DIA	NOVOS	TRANSFERÊNCIAS	ALTAS		ÓBITOS	EXISTENTES NO ÚLTIMO DIA
				CURADOS	MOTIVOS DIVERSOS		
HOSPITAIS GERAIS							
Carlos Chagas	141	2 278	38	130	1 968	101	182
Getúlio Vargas	431	1 568	28	1 135	284	90	462
Jesus	209	240	8	30	188	23	200
Miguel Couto	248	2 445	142	1 725	443	105	278
Moncorvo Filho	129	576	23	244	188	42	208
Paulino Werneck	14	363	12	301	36	4	24
Pedro Ernesto	142	598	13	99	391	22	215
Pedro II	127	593	2	509	20	22	167
Souza Aguiar (1) ...	-	-	-	-	-	-	-
Rocha Faria	163	1 348	23	1 012	244	42	190
INSTITUTO							
Cardiologia	53	98	6	-	80	14	51
MATERNIDADES							
Fernando Magalhães..	30	1 103	-	1 093		5	35
São Cristóvão (2) ..	68	2 274	-	1 477	747	8	110
TOTAL	1 755	13 484	295	7 755	4 589	478	2 122

FONTE: Departamento de Assistência Hospitalar do P.D.F.
OBS.: (1) Antigo Hospital Geral do Pronto Socorro.
(2) Antiga Maternidade Henrique Batista.

ASSISTÊNCIA MÉDICO-SANITÁRIA

ESTABELECIMENTOS HOSPITALARES DA P.D.F.

II - MOVIMENTO DOS AMBULATÓRIOS DOS ESTABELECIMENTOS HOSPITALARES - JANEIRO A MARÇO.

AMBULATÓRIOS	DOENTES					
	FREQÜÊNCIA MÉDIA MENSAL	NOVOS	ALTAS	TRANSFERÊNCIAS	ÓBITOS	INTERNAMENTOS
DISPENSÁRIOS						
Carmela Dutra	45		11	4		
Manoel Vilaboim	4		5	3	-	-
Méier	18	4	1	54		
HOSPITAIS GERAIS						
Carlos Chagas	42 191	4 453	1 112	442	1	54
Getúlio Vargas	37 088	5 992	1 105	108	-	213
Jesus	23 199	3 550	38	200	28	102
Miguel Couto	30 041	7 281	583	845	1	430
Moncorvo Filho	21 749	4 505	261	161	-	507
Paulino Werneck	6 496	1 453	191	10	-	26
Pedro Ernesto	8 818	1 658	162	26	3	239
Pedro II	18 996	2 951	162	155	10	185
Rocha Faria	20 238	5 722	1 543	-	-	65
SERVIÇO						
Assistência Rural	25 094	1 075	-	19	-	-
TOTAL	283 364	47 820	7 564	2 171	57	1 839

FONTE: Departamento de Assistência Hospitalar da P.D.F.

ASSISTÊNCIA MÉDICO-SANITÁRIA

ESTABELECIMENTOS HOSPITALARES DA P.D.F.

III - MOVIMENTO DOS AMBULATÓRIOS DOS ESTABELECIMENTOS HOSPITALARES, SEGUNDO AS CLÍNICAS - JANEIRO A MARÇO.

ESPECIFICAÇÃO	DOENTES					
	FREQÜÊNCIA MÉDIA MENSAL	NOVOS	ALTAS	TRANSFERÊNCIAS	ÓBITOS	INTERNAMENTOS
Alergica	221	12	-	-	-	-
Cardiológica	2 317	201	-	4	-	9
Cirúrgica cárdio-vascular	124	22	25	-	3	32
Cirúrgica	36 261	6 533	1 455	449	-	689
Dentária	17 799	4 267	325	158	-	-
Dermatológica	4 709	564	25	-	-	-
Epilética	162	19	-	-	-	-
Fisioterápica	5 228	246	683	-	-	-
Fisiológica cárdio pulmonar	79	70	-	-	-	-
Ginecológica	8 984	1 726	102	148	-	201
Médica — Zona urbana	29 831	7 007	-	487	1	148
Médica — Zona rural	38 551	2 202	168	79	-	-
Neurológica	540	50	10	5	-	1
Obstétrica	4 318	747	59	43	-	116
Ortopédica	14 059	4 250	1 146	284	1	171
Otorrinolaringológica	11 652	2 725	281	129	-	256
Pediátrica cirúrgica	2 037	717	95	3	-	-
Pediátrica médica	31 650	6 136	83	380	52	58
Propedêutica cirúrgica	1 378	262	20	-	-	68
Protológica	3 348	264	79	-	-	29
Radioterápica	2 938	205	132	-	-	1
Sifiligráfica	137	5	-	-	-	-
Urológica	1 457	309	-	1	-	60
Serviço anti-rábico	15 693	495	417	1	-	-
Serviço hipodérmico	49 891	8 786	2 458	-	-	-
TOTAL	283 364	47 820	7 564	2 171	57	1 839

FONTE: Departamento de Assistência Hospitalar da P.D.F.

ASSISTÊNCIA MÉDICO-SANITÁRIA

ESTABELECIMENTOS HOSPITALARES DA P. D. F.

IV - SOCORROS URGENTES PRESTADOS PELOS HOSPITAIS E DISPENSÁRIOS - JANEIRO A MARÇO.

ESPECIFICAÇÃO	JANEIRO	FEVEREIRO	MARÇO	JANEIRO A MARÇO
HOSPITAIS GERAIS	39 071	37 550	35 965	112 586
Carlos Chagas	6 360	6 173	5 837	18 370
Getúlio Vargas	8 487	8 354	8 180	25 021
Miguel Couto	3 941	4 019	3 870	11 830
Paulino Werneck	1 962	1 676	1 425	5 063
Pedro II	1 067	1 095	1 342	3 504
Rocha Faria	3 328	3 052	2 983	9 363
Souza Aguiar	13 926	13 181	12 328	39 435
DISPENSÁRIOS	8 623	8 150	7 526	24 299
Carmela Dutra	1 650	1 552	1 426	4 628
Manoel Arthur Vilaboim	264	321	229	814
Méier	6 709	6 277	5 871	18 857
Lourenço Jorge (1)	...	...	...	...
POSTOS	4 847	5 244	4 733	14 824
Infanto Mat. Cascadura	1 364	1 372	1 353	4 089
Assist. Dr. Waldir Franco	1 282	1 503	1 290	4 075
Dr. Samuel Libânio	22	16	28	66
Salvamento Ismael Gusmão	1 955	2 038	1 906	5 899
Sub-Posto de Sepetiba	224	315	156	695
TOTAL	52 541	50 944	48 224	151 709

FONTE. Departamento de Assistência Hospitalar.

(1) - Ainda não forneceu dados.

ASSISTÊNCIA MÉDICO-SANITÁRIA

ESTABELECIMENTOS HOSPITALARES DA P.D.F.

V - ALGUNS SERVIÇOS ESPECIAIS

1. MOVIMENTO DOS HOSPITAIS DE TUBERCULOSOS - JANEIRO A MARÇO

ESPECIFICAÇÃO	DOENTES						
	EXISTENTES NO 1º DIA	NOVOS	ALTAS		TRANSFERÊNCIAS	ÓBITOS	EXISTENTES NO ÚLTIMO DIA
			CURADOS	MOTIVOS DIVERSOS			
HOSPITA[illegible]							
Anchie[illegible]	88	40	[illegible]		5	-	90
Pedro [illegible] Magal[illegible]	155	42	[illegible]		[illegible]	[illegible]	15[illegible]
Santa [illegible]	465	10[illegible]			[illegible]	2[illegible]	469
Sanato[illegible] Sebas[illegible]	465	12[illegible]			[illegible]	27	47[illegible]
Sanato[illegible]res Ho[illegible]	298	50			[illegible]	[illegible]3	280
[illegible]IGO							
[illegible]emen[illegible]eira	385	128	[illegible]	[illegible]	11	27	39[illegible]
[illegible]uilherme [illegible] Silveira	264	76	[illegible]	[illegible]	7	16	256
[illegible]igue Pereira	114	63	[illegible]	[illegible]	10	6	106
TOTAL	2 234	629	74	3[illegible]1	49	123	2 226

FONTE: Departamento de Tuberculose de P.D.F.

2. MOVIMENTO MENSAL DOS HOSPITAIS E ABRIGOS DE TUBERCULOSOS - JANEIRO A MARÇO

MÊS	DOENTES						
	EXISTENTES NO 1º DIA	NOVOS	ALTAS		TRANSFERÊNCIAS	ÓBITOS	EXISTENTES NO ÚLTIMO DIA
			CURADOS	MOTIVOS DIVERSOS			
Janeiro	2 234	263	24	167	27	47	2 232
Fevereiro	2 232	187	21	125	10	37	2 226
Março	2 226	179	29	99	12	39	2 226
Janeiro a Março	-	629	74	391	49	123	-

FONTE: Departamento de Tuberculose da P.D.F.

ASSISTÊNCIA MÉDICO-SANITÁRIA

ESTABELECIMENTOS HOSPITALARES DA P.D.F.

SOCORROS URGENTES PRESTADOS PELOS HOSPITAIS, DISPENSÁRIOS E POSTOS

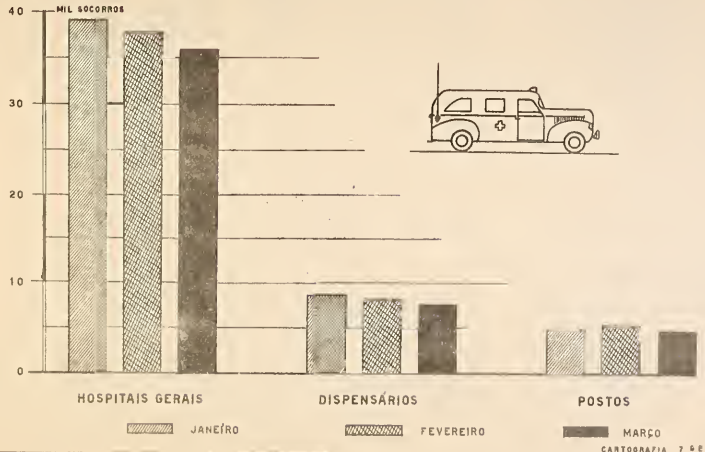

ASSISTÊNCIA MÉDICO-SANITÁRIA

ESTABELECIMENTOS HOSPITALARES DA P.D.F.

V - ALGUNS SERVIÇOS ESPECIAIS

3. HOSPITAL COLÔNIA CURUPAITI.

a) Serviços médicos prestados - Janeiro a março.

ESPECIFICAÇÃO	JANEIRO	FEVEREIRO	MARÇO	JANEIRO A MARÇO
CONSULTAS				
[illegible]				
INTERNAÇÃO				
[illegible]				
Obstétricas				
APLICAÇÕES				
Fisioterápicas	-	-	-	-
Hidroterápicas	-	-	-	-
Radioterápicas	-	-	-	-
CURATIVOS	[illegible]	15 397	[illegible]	
Dermatológicos	18 979	14 013	36 893	69 885
Cirúrgicos	264	1 055	355	1 674
Oftalmológicos	2 292	329	1 102	3 723
Otorrinolaringológicos	-	-	-	-
Ginecológicos	-	-	-	-
INJEÇÕES APLICADAS	5 009	5 656	6 695	17 360
Para tratamento da lepra	-	5 656	-	5 656
Subcutânea	-	-	-	-
Intradérmica	-	-	-	-
Intramuscular	-	4 265	-	4 265
Endovenosas	-	1 391	-	1 391
Para outros tratamentos	5 [illegible]	-	6 695	[illegible]
Subcutânea	-	-	-	-
Intradérmica	4 50	-	-	4 [illegible]
Intramuscular	-	-	5 160	[illegible]
Endovenosas	459	-	1 535	2 [illegible]

FONTE: Hospital Colônia Curupaiti e Departamento de Higiene da P.D.F.

ASSISTÊNCIA MÉDICO-SANITÁRIA

ESTÁBELECIMENTOS HOSPITALARES DA P.D.F.

V - ALGUNS SERVIÇOS ESPECIAIS

3. HOSPITAL COLÔNIA CURUPAITI.

b) Movimento de internação - Janeiro a Março.

ESPECIFICAÇÃO	JANEIRO	FEVEREIRO	MARÇO	JANEIRO A MARÇO
EXISTENTES NO 1- DIA	799	799	794	-
Admitidos	13	15	13	41
Novos	9	15	6	30
Readmitidos	4	-	7	11
ALTAS	13	20	16	49
Hospitalares	3	-	-	3
Transferências	6	9	12	27
Fugas	1	6	3	10
Óbitos	3	5	1	9
EXISTENTES NO ÚLTIMO DIA	799	794	791	-
CARACTERÍSTICAS DOS ADMITIDOS				
Segundo a idade e sexo				
Adultos	13	15	13	41
Masculino	6	11	9	26
Feminino	7	4	4	15
Crianças	-	-	-	-
Masculino	-	-	-	-
Feminino	-	-	-	-
SEGUNDO A NATURALIDADE				
Distrito Federal	4	7	3	14
Estados	8	8	10	26
Estrangeiros	1	-	-	1
SEGUNDO OS TIPOS CLÍNICOS				
Lepromatosos	11	13	9	33
Tuberculóides	1	1	1	3
Incaracterísticas	1	1	3	5

FONTE: Hospital Colônia Curupaití do Departamento de Higiene - D.F.

ASSISTÊNCIA MÉDICO-SANITÁRIA

ESTABELECIMENTOS HOSPITALARES DA P. D. F.

V - ALGUNS SERVIÇOS ESPECIAIS

3. HOSPITAL COLÔNIA CURUPAITI.
c) Movimento da Farmácia, do Laboratório e do Serviço Odontológico - Janeiro a Março.

ESPECIFICAÇÃO	JANEIRO	FEVEREIRO	MARÇO	JANEIRO A MARÇO
FARMÁCIA				
Receitas aviadas	798	120	136	1 054
EXAMES DE LABORATÓRIO	2 188	2 115	1 767	6 070
Muco nasal	232	228	231	691
Pele	232	223	231	691
Gânglio	-	-	-	-
Urina	290	193	351	834
Escarro	1	12	-	13
Fezes	4	-	19	23
Sangue	1 429	1 454	935	3 818
SERVIÇOS ODONTOLÓGICOS	81	202	284	567
Curativos	60	147	199	406
Extrações	21	45	68	134
Obturações	-	10	17	27

FONTE: Hospital Colônia Curupaiti - Departamento de Saúde da P. D. F.

ASSISTÊNCIA MÉDICO-SANITÁRIA

ESTABELECIMENTOS HOSPITALARES DA P.D.F.

V - ALGUNS SERVIÇOS ESPECIAIS

4. MOVIMENTO DO HOSPITAL ISOLAMENTO FRANCISCO DE CASTRO - JANEIRO A MARÇO.

ESPECIFICAÇÃO	JANEIRO	FEVEREIRO	MARÇO	JANEIRO A MARÇO
DOENTES				
Existentes no 1º dia	-	103	100	-
Novos	224	187	168	579
Altas	162	148	142	452
Óbitos	54	42	31	127
Existentes no último dia	103	100	95	-
SERVIÇOS PRESTADOS				
Pequenas intervenções de urgência	6	5	12	23
Toracocenteses	-	-	-	-
Raquiocenteses	7	35	24	66
Curativos	217	167	103	487
Injeções endovenosas	185	66	54	305
Injeções Intram. e hipodérmicas	6 501	4 787	4 383	15 671
Transfusões de sangue	61	79	31	171
SERVIÇOS REQUISITADOS				
Fórmulas receitadas	704	273	91	1 068
Radiografias	16	10	11	37
EXAMES				
Sangue	345	136	193	674
Urina	27	123	182	332
Líquido raquidiano	7	35	24	66
DIVERSOS TRATAMENTOS				
Ultravioleta	-	-	-	-
Infravermelho	-	-	-	-
Ondas curtas	-	-	-	-
Diatermia	-	-	-	-
Outras aplicações	-	-	-	-

FONTE: Departamento de Higiene da P.D.F.

SERVIÇOS PREVENTIVOS DE SAÚDE PÚBLICA

I - SERVIÇO DE EPIDEMIOLOGIA

1. NOTIFICAÇÕES DE DOENÇAS TRANSMISSÍVEIS - JANEIRO A MARÇO.

ESPECIFICAÇÃO	JANEIRO	FEVEREIRO	MARÇO	JANEIRO A MARÇO
Brucelose	1	-	2	
Cachumba	19	15	21	
Coqueluche	263	289	255	80
Difteria	151	139	167	
Disenteria	4	2	0	
Encefalite letárgica	2	1	5	
Escarlatina	-	-	-	
Febre tifóide	41	37	30	
Gripe	-	-	-	
Hepatite infecciosa	1	1	1	
Lepra	16	14	8	38
Malária	2	3	1	6
Meningite infecciosa aguda	1	1	-	2
Meningite epidêmica	12	8	2	22
Meningite meningocócica	-	-	2	2
Pênfigo foliáceo	-	-	2	2
Poliomielite	16	5	6	27
Rubéola	1	-	-	1
Sarampo	46	46	41	133
Tétano	8	3	4	15
Tóxi infec. alimentar	1	2	-	3
Tuberculose	2 286	2 151	2 317	6 754
Varicela	17	4	8	29
Varíola minor	8	8	5	21
Varíola major	-	1	1	2
Outras doenças	-	-	1	1
TOTAL	3 408	3 066	3 156	9 630

FONTE: Departamento de Higiene do D.F.

SERVIÇOS PREVENTIVOS DE SAÚDE PÚBLICA

I - SERVIÇO DE EPIDEMIOLOGIA

2- CONFIRMAÇÕES DE DOENÇAS TRANSMISSÍVEIS - JANEIRO A MARÇO.

ESPECIFICAÇÃO	JANEIRO	FEVEREIRO	MARÇO	JANEIRO A MARÇO
Brucelose	-	-	-	-
Cachumba	19	14	21	54
Coqueluche	262	289	255	806
Difteria	41	45	52	138
Disenteria	1	1	2	4
Encefalite letárgica	3	1	3	7
Escarlatina	-	1	-	1
Febre tifóide	162	101	96	359
Gripe	-	1	-	1
Hepatite infecciosa	1	1	-	2
Lepra	16	14	8	38
Malária	1	-	1	2
Meningite infec. aguda	1	1	-	2
Menin[illegible]	7	5	-	12
Meningite [illegible]ica	-	-	2	2
Pênfigo foliáceo	-	-	2	2
Poliomielite	15	4	6	25
Rubéola	1	-	-	1
Sarampo	46	45	41	132
Tétano	8	2	4	14
Tóxi infec. alimentar	1	-	-	1
Tuberculose	281	242	333	856
Varicela	16	4	7	27
Varíola minor	5	8	5	18
Varíola major	-	1	1	2
Outras doenças	-	-	1	1
TOTAL	887	780	840	2 507

(1) - Departamento de Higiene da P. D.

SERVIÇOS PREVENTIVOS DE SAÚDE PÚBLICA

II - SERVIÇO DE VACINAÇÃO E REVACINAÇÃO

MOVIMENTO DO SERVIÇO - JANEIRO A MARÇO.

MÊS	VACINAS APLICADAS				
	ANTIVARIÓLICA		ANATOXINA DIFTÉRICA	CONTRA DISENTERIA (VIA ORAL)	CONTRA FEBRE TIFÓIDE
	VACINAÇÃO	REVACINAÇÃO			
JANEIRO	23 815	75 311	40 104	39	16 [illegible]
Fevereiro	17 532	45 094	25 983	3	10 8[illegible]2
Março	13 921	36 963	18 968	30	11 [illegible]61
Janeiro a março	55 268	157 368	85 055	72	38 097

FONTE: Departamento de Higiene do P.D.F.

III - FUNDAÇÃO ATAULFO DE PAIVA

1. PRINCIPAIS ATIVIDADES DA FUNDAÇÃO - JANEIRO A MARÇO.

ESPECIFICAÇÃO	JANEIRO	FEVEREIRO	MARÇO	JANEIRO A MARÇO
Consultas dadas no ambulatório	1 280	1 333	991	3 604
Contrôle roentgenfotográfico	240	84	220	544
Candidatos à vacinação	82	20	37	139
Tuberculino-diagnóstico dos candidatos à vacinação	278	323	339	940
Resultados positivos	29	73	61	163
Resultados negativos	249	250	278	777
Recém-nascidos vacinados	5 755	5 533	6 275	17 563
Anaiérgicos vacinados	249	250	278	777
Recém-nascidos vacinados desde 1927 .	769 065	774 598	790 873	-
Anaiérgicos vacinados desde 1927	19 526	19 776	20 054	-
TOTAL dos vacinados desde 1927	788 591	794 374	800 927	

FONTE: Fundação Ataulfo de Paiva.

SERVIÇOS PREVENTIVOS DE SAÚDE PÚBLICA

III - FUNDAÇÃO ATAULFO DE PAIVA

2. VACINAS B.C.G. PRODUZIDAS E DISTRIBUÍDAS PELA FUNDAÇÃO - JANEIRO/MARÇO

ESPECIFICAÇÃO	JANEIRO	FEVEREIRO	MARÇO	JANEIRO A MARÇO
Saldo do mês anterior	43 015	58 996	41 089	-
Vacinas produzidas no laboratório	403 689	326 062	419 242	1 148 993
Vacinas disponíveis	446 704	385 058	460 331	-
Vacinas utilizadas no mês ...	387 708	343 969	444 325	1 176 002
Saldo para o mês vindouro ...	58 996	41 089	16 006	-
DISTRIBUIÇÃO DE VACINAS NO DISTRITO FEDERAL				
Aos hospitais da P.D.F.	I 485	1 301	1 451	4 237
Aos hospitais federais	839	761	886	2 486
Aos estabelecimentos particulares	2 502	2 443	2 822	7 767
Aos domicílios particulares .	929	1 028	1 116	3 073
PARA FORA DO DISTRITO FEDERAL	-	-	-	-
VACINAS APLICADAS EM RECÉM-NASCIDOS	5 755	5 533	6 275	I7 563

FONTE: Fundação Ataulfo de Paiva

SERVIÇOS PREVENTIVOS DE SAÚDE PÚBLICA

BANCO DE SANGUE

1. DOADORES E SANGUE COLETADO - JANEIRO A MARÇO.

DOADORES	NÚMERO	SANGUE COLETADO (cm^3)		
		TOTAL	INUTILIZADOS	APROVEITADOS
Voluntários	416	301 630	6 860	294 770
Gratificados	31	25 100	-	25 100
Correntistas	4 185	2 078 980	78 060	2 003 920
Ináptos	1 386	-	-	-
TOTAL	6 018	2 405 710	84 920	2 323 790

FONTE: Banco de Sangue da P.D.F.

2. BALANCETE - JANEIRO A MARÇO

DÉBITO	QUANTIDADE (cm^3)	CRÉDITO	QUANTIDADE (cm^3)
		Sangne fornecido	1 956 560
Saldo de sangue do mês anterior	44 780	Sangue transferido para o Serviço de Derivados	290 420
Sangue coletado	2 405 710	Sangue inutilizado	84 920
Sangue devolvido	49 920	Saldo de sangue para o mês vindonro	168 510
TOTAL	2 500 410	TOTAL	2 500 410

FONTE: Banco de Sangue da P.D.F.

3. FORNECIMENTO DE SANGUE A ESTABELECIMENTOS HOSPITALARES

ESPECIFICAÇÃO	JANEIRO	FEVEREIRO	MARÇO	JANEIRO A MARÇO
Hospitais municipais	606 590	611 330	616 070	1 833 990
Institnições assistenciais ..	45 220	38 350	23 470	107 040
Ontros	6 580	3 930	5 020	15 530
TOTAL	658 390	653 610	644 560	1 956 560

FONTE: Banco de Sangue da P.D.F.

PREVIDÊNCIA E ASSISTÊNCIA SOCIAL

MONTEPIO DOS EMPREGADOS MUNICIPAIS

1. EMPRÉSTIMOS CONCEDIDOS PELO SERVIÇO DE CONTRÔLE FINANCEIRO - JANEIRO A MARÇO.

MÊS	EMPRÉSTIMOS			
	COMUNS	EMERGÊNCIA	CASAMENTOS	TOTAL
QUANTIDADE				
Janeiro	1 493	2 948	56	4 497
Fevereiro	1 565	3 453	56	5 074
Março	667	4 506	67	5 240
Janeiro a março	3 725	10 907	179	14 811
VALOR (Cr$)				
Janeiro	23 935 802,00	27 157 388,20	458 389,60	51 551 579,80
Fevereiro	29 653 203,30	33 677 772,00	511 855,80	63 842 831,10
Março	22 354 025,90	39 102 239,90	536 676,00	61 992 941,80
Janeiro a março	75 943 031,20	99 937 400,10	1 506 921,40	177 387 352,70

FONTE: Montepio dos Empregados Municipais.

PREVIDÊNCIA E ASSISTÊNCIA SOCIAL

MONTEPIO DOS EMPREGADOS MUNICIPAIS

2. HABILITAÇÕES PRÉVIAS DE PENSIONISTAS - JANEIRO A MARÇO.

MÊS	PROCESSOS DEFERIDOS	BENEFICIÁRIOS HABILITADOS				
		ESPÔSAS	FILHOS		OUTROS BENEFICIÁRIOS	TOTAL
			MASC.	FEM.		
Janeiro	81	47	60	53	33	193
Fevereiro	50	32	40	36	12	120
Março	54	42	55	37	14	[illegible]
Janeiro a março	185	121	155	126	59	[illegible]

FONTE: Montepio dos Empregados Municipais.

3. HABILITAÇÕES DEFINITIVAS DE PENSIONISTAS - JANEIRO A MARÇO.

MÊS	PENSÕES		PENSIONISTAS
	QUANTIDADE	VALOR MÉDIO (Cr$)	
Janeiro	49	4 141,70	110
Fevereiro	35	3 502,49	9[illegible]
Março	39	3 729,25	110
Janeiro a março	123	3 791,14	323

FONTE: Montepio dos Empregados Municipais.

4. EMPRÉSTIMOS CONCEDIDOS PELA CARTEIRA IMOBILIÁRIA - JANEIRO A MARÇO.

MÊS	EMPRÉSTIMOS CONCEDIDOS	
	QUANTIDADE	VALOR TOTAL (Cr$)
Janeiro	64	47 616 084,20
Fevereiro	8	3 948 653,60
Março	13	9 596 722,30
Janeiro a março	85	61 161 460,10

FONTE: Montepio dos Empregados Municipais.

SITUAÇÃO CULTURAL

EDUCAÇÃO

I - ENSINO PÚBLICO

- ALGUNS ASPECTOS NO ENSINO PÚBLICO PRÉ-PRIMÁRIO, PRIMÁRIO E COMPLEMENTAR DIURNO - MARÇO.

DISTRITOS	Nº DE ESCOLAS	Nº DE TURMAS	MATRÍCULA							
			JARDIM DE INFÂNCIA	PRELIMINAR	ELEMENTAR (SÉRIES)				ADMISSÃO	TOTAL
					1ª	2ª	3ª	4ª		
1º	12	194	1 284	8	1 449	1 087	1 163	911	426	6 319
2º	10	240	198	-	2 798	1 944	1 788	1 404	526	8 658
3º	13	223	1 370	-	2 123	1 341	1 284	988	362	7 468
4º	16	343	1 479	-	3 844	2 239	1 899	1 296	507	11 264
5º	11	239	1 407	-	1 899	1 441	1 491	1 220	279	7 737
6º	11	210	520	-	2 241	1 398	1 296	996	387	6 838
7º	13	167	8	-	1 945	1 162	1 104	689	194	5 102
8º	11	210	-	-	2 271	1 543	1 375	1 179	358	6 726
9º	10	282	381	-	3 176	2 025	1 909	1 378	499	9 368
10º	11	226	-	-	2 103	1 875	1 725	1 493	491	7 687
11º	10	253	-	-	3 268	1 661	1 684	1 082	466	8 161
12º	9	222	-	-	2 390	1 586	1 639	1 254	601	7 470
13º	15	236	644	-	2 549	1 523	1 613	1 048	419	7 796
14º	11	273	-	-	3 376	2 653	2 037	1 389	493	9 948
15º	9	172	172	-	2 009	1 497	1 466	1 144	547	6 835
16º	10	180	108	-	2 242	1 368	1 443	916	408	6 485
17º	10	300	-	-	3 868	2 530	2 184	1 470	527	10 579
18º	12	258	-	-	3 053	2 174	1 921	1 455	659	9 262
19º	13	330	-	-	4 770	2 643	2 090	1 254	615	11 372
20º	10	234	110	-	2 992	1 912	1 731	1 056	549	8 350
21º	8	111	44	-	1 284	683	758	497	290	3 556
22º	10	239	-	-	3 017	1 983	2 114	1 226	430	8 770
23º	10	290	44	-	3 615	2 112	2 333	1 418	556	10 078
24º	14	358	-	-	5 062	3 108	2 633	1 558	597	12 958
25º	12	226	292	-	3 019	1 744	1 532	1 054	484	8 125
26º	9	125	50	-	1 555	967	946	587	258	4 363
27º	9	103	20	34	1 606	777	747	419	194	3 797
28º	9	53	-	123	584	246	404	179	48	1 584
29º	9	141	96	50	1 850	1 012	891	547	258	4 713
30º	12	132	-	-	2 026	972	885	528	260	4 671
S R.	19	130	-	-	1 711	888	778	596	295	4 268
TOTAL	348	6 709	8 227	215	79 695	50 094	46 863	32 231	12 983	230 308

FONTE: Departamento de Geografia e Estatística da P.D.F.

E D U -

I - ENSINO

2. MATRÍCULA NOS ESTABELECIMENTOS DE ENSINO GINASIAL DA P. D. F. - MARÇO.

ESPECIFICAÇÃO	SEXO A QUE SE DESTINA	M A -			
		1ª SÉRIE		2ª SÉRIE	
		M	F	M	F
Carmela Dutra	Fem.	-	70	-	56
Instituto de Educação	"	-	71	-	144
Bento Ribeiro	"	-	194	-	422
Paulo de Frontin	"	-	239	-	518
João Alfredo	Masc.	73	-	151	-
Barão do Rio Branco	Misto	33	56	71	112
Clovis Monteiro	"	55	171	56	269
Daltro dos Santos	"	90	110	102	100
Getúlio Vargas	"	43	54	66	101
José Acioli	"	32	114	67	190
Mendes de Morais	"	24	32	67	87
Raja Gabaglia	"	16	35	93	166
Souza Aguiar	"	31	28	121	80
Visconde de Cairú	"	200	141	278	162
Brigadeiro Schorcht	"	...	...	...	...
Sara Kubitschek	"	...	...	...	...
TOTAL		597	1 315	1 072	2 407

FONTE: Departamento de Geografia e Estatística da P.D.F.

C A Ç Ã O

PÚBLICO

TRÍCULA NA SÉRIE

3ª SÉRIE		4ª SÉRIE		TOTAL	
M	F	M	F	M	F
-	26	-	92	-	244
-	292	-	385	-	892
-	176	-	140	-	932
-	385	-	183	-	1 325
89	-	73	-	386	-
63	66	33	39	200	273
49	170	17	77	177	687
38	58	36	50	266	318
33	77	33	68	175	300
49	141	33	107	181	552
43	65	32	46	166	230
46	105	33	59	188	365
104	92	64	55	320	255
167	66	48	18	693	337
...	...	...	...	...	...
...	...	...	...	...	...
681	1 719	402	1 319	2 752	6 760

EDUCAÇÃO

II - ENSINO PARTICULAR

[illegible] ENSINO PRÉ-PRIMÁRIO, [illegible]

DIS-TRI-TOS	Nº DE ESCO-LAS	MATRÍCULA								
		MA-TER-NAL	IN-FAN-TIL	PRELI-MINAR	ELEMENTAR (SÉRIES)				COMPLE-MENTAR	TOTAL
					1ª	2ª	3ª	4ª		
1º	23	-	278	201	570	398	437	415	506	2 805
2º	45	43	786	671	1 132	825	800	747	694	5 698
3º	90	342	1 633	1 359	2 209	1 701	1 645	1 558	1 830	12 277
4º	85	376	2 062	1 868	2 199	1 949	1 905	1 701	1 759	13 819
5º	44	49	835	474	1 154	862	802	812	1 735	6 723
6º	21	-	280	-	840	534	472	412	385	2 923
7º	42	77	763	213	927	654	585	560	1 119	4 898
8º	35	45	607	404	525	355	301	400	774	3 411
9º	31	39	277	278	600	338	299	248	396	2 475
10º	31	-	316	-	775	599	568	590	840	3 688
11º	36	-	132	213	1 878	1 388	1 235	975	657	6 478
12º	41	35	457	135	1 515	1 068	770	776	379	5 135
13º	7	-	37	36	162	97	86	73	108	599
14º	46	-	283	78	811	387	435	247	407	2 648
15º	25	-	221	213	884	575	635	665	524	3 717
16º	15	-	-	77	393	288	307	422	244	1 731
17º	32	-	250	159	1 546	1 788	676	628	312	5 359
18º	57	-	161	908	2 447	1 777	1 722	1 584	1 155	9 754
19º	11	-	-	272	1 007	685	790	772	384	3 910
20º	35	-	298	101	949	577	619	595	385	3 524
21º	21	...	...	...	...	...	...	...	...	...
22º	36	-	43	77	1 365	855	625	716	613	4 294
23º	18	-	133	-	429	322	359	371	147	1 761
24º	16	-	-	172	342	224	490	881	852	2 961
25º	-	-	-	-	715	231	170	139	52	1 307
26º	8	-	30	-	238	232	273	352	573	1 698
27º	4	-	-	90	157	156	128	122	77	730
29º	6	-	32	52	416	210	176	165	140	1 191
30º	8	-	-	-	232	113	113	163	141	762
TOTAL	869	1 006	9 914	8 051	26 417	19 188	17 423	17 089	17 188	116 276

FONTE: Departamento de Geografia e Estatística do P.D.F.

EDUCAÇÃO
ENSINO PÚBLICO

MATRÍCULA NOS ESTABELECIMENTOS DE ENSINO GINASIAL DA P.D.F.

MARÇO

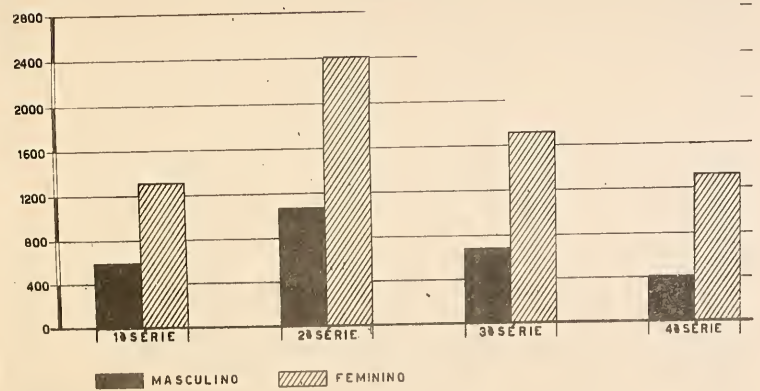

CARTOGRAFIA - 7.G.E

BIBLIOTECAS

I - BIBLIOTECA NACIONAL

OBRAS CONSULTADAS, SEGUNDO O ASSUNTO E IDIOMA - JANEIRO A MARÇO.

ESPECIFICAÇÃO	JANEIRO	FEVEREIRO	MARÇO	JANEIRO A MARÇO
OBRAS CONSULTADAS	7 052	5 658	[illegible]	[illegible]
SEGUNDO O ASSUNTO:				
Obras gerais	804	770	[illegible]	[illegible]
Filosofia	740	84	830	[illegible]
Sociologia	804	474	347	[illegible]
Ciências puras e naturais	970	1 020	1 214	3 204
Ciências aplicadas	888	842	1 170	2 900
Belas Artes	82	44	105	231
Literatura	976	945	1 153	3 074
História e Geografia	853	978	964	2 795
Filologia	883	462	849	2 194
Religião	52	39	54	145
SEGUNDO O IDIOMA:				
Português	4 614	3 209	5 140	12 963
Francês	854	513	804	2 171
Espanhol	465	320	646	1 431
Italiano	350	158	402	910
Inglês	503	1 022	816	2 341
Alemão	80	96	56	232
Latim	-	-	-	-
Outros idiomas	186	340	98	624

FONTE: Biblioteca Nacional do M. E. C.

BIBLIOTECAS

II - BIBLIOTECA MUNICIPAL

OBRAS CONSULTADAS, SEGUNDO O ASSUNTO E IDIOMA.- JANEIRO A MARÇO

ESPECIFICAÇÃO	JANEIRO	FEVEREIRO	MARÇO	JANEIRO A MARÇO
OBRAS CONSULTADAS	3 067	3 796	4 766	11 629
SEGUNDO O ASSUNTO				
Obras gerais	1 388	1 677	1 975	5 040
Filosofia	12	17	10	39
Sociologia	150	146	172	468
Ciências puras e naturais	176	156	173	505
Ciências aplicadas	166	171	172	509
Belas Artes	9	8	13	30
Literatura	920	1 358	1 922	4 200
História e Geografia	63	96	58	217
Filologia	176	158	260	594
Religião	7	9	6	22
SEGUNDO O IDIOMA:				
Português.....	3 034	3 761	4 730	11 525
Francês	8	13	9	30
Espanhol	10	10	11	31
Italiano	2	2	2	6
Inglês	10	8	12	30
Alemão	-	-	-	-
Latim	3	2	2	7
Outros idiomas	-	-	-	-

FONTE: Biblioteca Municipal.

EXPOSIÇÕES PÚBLICAS

I - MUSEUS

MOVIMENTO DE VISITANTES - JANEIRO A MARÇO.

MÊS	MUSEUS		
	HISTÓRICO NACIONAL(*)	NACIONAL DE BELAS ARTES(*)	HISTÓRICO DA CIDADE (**)
Janeiro	2 214	2 573	2 561
Fevereiro	1 416	3 860	2 108
Março	1 261	2 984	1 989
Janeiro a março	4 891	9 417	6 758

FONTES: (*) - Escola Nacional de Belas Artes.
(**) - Museu Histórico da Cidade.

II - JARDIM ZOOLÓGICO

NÚMERO DE VISITANTES E RENDA APURADA - JANEIRO A MARÇO

MÊS	VISITANTES	RENDA (Cr$)
Janeiro	73 495	220 485,00
Fevereiro	55 122	165 366,00
Março	67 024	201 072,00
Janeiro a março	195 641	586 923,00

FONTE: Secretaria Geral de Agricultura, Indústria e Comércio do P.D.F.

ASPECTOS NEGATIVOS
INSTITUTO

1. ALGUMAS CARACTERÍSTICAS DOS MORTOS POR ACIDENTES, CRIMES E SUICÍDIOS

ESPECIFICAÇÃO	TOTAL	CARACTE			
		SEXO		IDADE	
		MASCU-LINO	FEMI-NINO	MENOS DE 18	MAIS DE 18
				MORTOS POR	
Automóvel	40	32	8	2	38
Trem	16	15	1	-	16
Bonde	2	1	1	1	1
Ônibus	-	-	-	-	-
Queimaduras de fogo	6	-	6	2	4
Afogamento	16	11	5	5	11
Queda	-	-	-	-	-
Outros	6	3	3	-	6
TOTAL	86	62	24	10	76
				MORTOS POR	
Arma de fogo	9	8	1	-	9
Arma branca	16	15	1	-	16
Estrangulamento	-	-	-	-	-
Outros	-	-	-	-	-
TOTAL	25	23	2	-	25
				MORTOS POR	
Afogamento	9	6	3	4	5
Arma branca	-	-	-	-	-
Arma de fogo	1	1	-	-	1
Enforcamento	-	-	-	-	-
Precipitação de grande altura	1	-	1	1	-
Queimaduras	3	-	3	1	2
Sob veículos	-	-	-	-	-
Veneno	43	36	7	3	40
Outros	1	1	-	-	1
TOTAL	58	44	14	9	49

FONTE: Instituto Médico-Legal.

E PATOLÓGICOS
MÉDICO-LEGAL

JANEIRO A MARÇO.

RÍSTICAS

ESTADO CIVIL			NACIONALIDADE		COR		
SOLTEIRO	CASADO	VIUVO	BRASILEIRA	ESTRANGEIRA	BRANCA	PRETA	PARDA
ACIDENTES							
24	13	3	37	1	21	12	
12	3	1	16	-	8	7	
1	1	-	2	-	2	-	
-	-	-	-	-	-	-	
4	2	-	6	-	1	5	
11	5	-	14	2	4	6	6
-	-	-	-	-	-	-	-
4	2	-	6	-	2	3	
56	26	4	83	3	38	33	
CRIMES							
8	1	-	9	-	2	5	2
12	4	-	15	1	2	12	2
-	-	-	-	-	-	-	-
-	-	-	-	-	-	-	-
20	5	-	24	1	4	17	4
SUICIDIOS							
8	1	-	9	-	2	4	3
-	-	-	-	-	-	-	-
1	-	-	1	-	-	-	1
-	-	-	-	-	-	-	-
1	-	-	1	-	-	1	-
3	-	-	3	-	-	2	1
-	-	-	-	-	-	-	-
32	8	3	36	7	19	12	12
1	-	-	1	-	-	1	-
46	9	3	51	7	21	20	17

ASPECTOS NEGATIVOS E PATOLÓGICOS

INSTITUTO MÉDICO-LEGAL

2- MORTOS POR ACIDENTES, CRIMES E SUICÍDIOS, SEGUNDO AS AUTÓPSIAS REALIZADAS NO INSTITUTO MÉDICO-LEGAL - JANEIRO A MARÇO

ESPECIFICAÇÃO	JANEIRO	FEVEREIRO	MARÇO	JANEIRO A MARÇO
MORTOS POR ACIDENTES				
Automóvel	15	11	14	40
Trem	8	2	6	16
Bonde	1	1	-	2
Onibus	-	-	-	-
Queimaduras de fogo	2	-	4	6
Afogamento	6	2	8	16
Quedas	-	-	-	-
Outros	3	-	3	6
TOTAL	35	16	35	86
MORTOS POR CRIMES				
Arma de fogo	3	2	4	9
Arma branca	1	7	8	16
Estrangulamento	-	-	-	-
Outros	-	-	-	-
TOTAL	4	9	12	25
MORTOS POR SUICÍDIOS				
Afogamento	3	5	1	9
Arma branca	-	-	-	-
Arma de fogo	-	1	-	1
Enforcamento	-	-	-	-
Precipitação de grande altura	-	1	-	1
Queimaduras	2	1	-	3
Sob veículos	-	-	-	-
Veneno	16	9	18	43
Outros	-	-	1	1
TOTAL	21	17	20	58

FONTE: Instituto Médico-Legal.

SITUAÇÃO ADMINISTRATIVA

ADMINISTRAÇÃO

MOVIMENTO DO SERVIÇO DE BIOMETRIA MÉDICA DA P. D. F.

1. INSPEÇÕES REALIZADAS E LICENÇAS CONCEDIDAS - JANEIRO A MARÇO.

ESPECIFICAÇÃO	JANEIRO	FEVEREIRO	MARÇO	JANEIRO A MARÇO
Inspeções realizadas	5 0[illegible]	4 578	5 351	[illegible]
Na sede	4 819	4 348	5 145	[illegible]
LICENÇAS CONCEDIDAS	3 621	3 001	3 312	[illegible]
SEGUNDO OS ARTIGOS DA LEI 880-56				
Art. 86, item I				
Cardiologia	273	279	215	[illegible]
Clínica cirúrgica	503	437	456	[illegible]
Clínica médica	1 801	897	1 366	4 [illegible]
Dermatologia	125	253	240	6[illegible]
Ginecologia	136	303	180	61[illegible]
Neurologia e Psiquiatria	329	263	125	717
Oftalmologia	25	10	103	138
Otorrinolaringologia	43	39	50	132
Tuberculose	117	143	130	390
Art. 86, item I (*)				
Licenças	72	208	160	440
Curativos	12	6	2	20
Art. 102				
Alienação mental	2	-	4	6
Cegueira	-	2	1	3
Lepra	23	13	3	39
Neoplasia	5	3	9	17
Paralisia	1	-	-	1
Tuberculose ativa	80	78	34	192
Art. 104				
Pessoas da família	26	25	50	101
Art. 105				
Partos	48	42	184	274
Art. 171 - item 3 - Aposentadoria	-	-	-	-
LICENÇAS NEGADAS	1 476	1 577	2 039	[illegible] 092

FONTE: Serviço de Biometria Médica do P.D.F.
(*) Funcionário acidentado no exercício de suas atribuições ou que tenha adquirido doença profissional.

ADMINISTRAÇÃO

MOVIMENTO DO SERVIÇO DE BIOMETRIA MÉDICA DA P.D.F.

2. LICENÇAS CONCEDIDAS E NEGADAS SEGUNDO AS SECRETARIAS - JANEIRO/MARÇO

SECRETARIAS	JANEIRO	FEVEREIRO	MARÇO	JANEIRO A MARÇO
CONCEDIDAS				
Administração	30	20	25	75
Agricultura, Indústria e Comércio	40	30	50	120
Educação e Cultura	206	320	475	1 001
Finanças	20	15	30	65
Gabinete do Prefeito	1	-	-	1
Interior e Segurança	131	94	160	385
Saúde e Assistência	553	350	459	1 362
Viação e Obras	2 640	2 172	2 113	6 925
TOTAL	3 621	3 001	3 312	9 934
NEGADAS				
Administração	3	10	7	20
Agricultura, Indústria e Comércio	19	8	8	35
Educação e Cultura	119	140	90	349
Finanças	3	6	5	14
Gabinete do Prefeito	-	-	-	-
Interior e Segurança	30	6	34	70
Saúde e Assistência	162	230	104	496
Viação e Obras	1 140	1 177	1 791	4 108
TOTAL	1 476	1 577	2 039	5 092

FONTE: Serviço Biometria Médica da P.D.F.

FINANÇAS FEDERAIS

RECEITA

1. ARRECADAÇÃO DA RECEBEDORIA DO DISTRITO FEDERAL - JANEIRO A MARÇO.

ESPECIFICAÇÃO	ARRECADAÇÃO (Cr$ 1 000)			
	JANEIRO	FEVEREIRO	MARÇO	JANEIRO A MARÇO
RECEITA ORDINÁRIA	1 665 101	1 240 280	1 207 205	4 113 586
RECEITA TRIBUTÁRIA	1 520 934	1 129 300	1 138 180	3 788 414
Impôsto de consumo	705 949	634 688	558 711	1 899 348
Impôsto de renda	470 566	209 913	302 911	983 390
Impôsto de sêlo e afins ...	322 173	262 828	255 351	840 352
Impôsto único sôbre energia elétrica	21 094	20 637	20 040	61 771
Taxas	1 152	1 234	1 167	3 553
Renda Patrimonial	6 221	2 865	6 372	15 458
Renda Industrial	272	327	1 212	1 811
Diversas Rendas	136 339	106 314	59 615	302 268
Movimento de fundos	2 335	887	1 480	4 702
Agentes pagadores	-	-	69	69
Oiversos responsáveis	-	587	277	864
Receita extraordinária	101 991	31 065	42 794	175 850
Total das rendas internas .	1 768 092	1 271 345	1 249 999	4 289 436
Depósitos	104 300	82 368	102 214	288 882
TOTAL	1 872 392	1 353 713	1 352 213	4 578 318

FONTE: Diretoria das Rendas Internas do M.F.

FINANÇAS FEDERAIS

RECEITA

2. ARRECADAÇÃO DA ALFÂNDEGA DO RIO DE JANEIRO - JANEIRO A MARÇO.

ESPECIFICAÇÃO	ARRECADAÇÃO (Cr$ 1 000)			
	JANEIRO	FEVEREIRO	MARÇO	JANEIRO A MARÇO
RECEITA ORDINÁRIA	632 611	476 943	434 415	1 543 969
RECEITA TRIBUTÁRIA	615 349	456 811	415 653	1 487 813
a) Impôsto de importação e afins	559 458	407 763	353 966	1 321 187
Direitos de importação para consumo	418 949	290 808	266 463	976 220
Direitos de importação sôbre automóveis	13 097	9 859	10 256	33 212
Despacho aduaneiro (5%)	127 412	107 096	77 247	311 755
Impôsto de faróis	-		-	-
b) Impôsto de consumo	47 365	42 202	53 457	143 024
c) Impôsto de consumo sôbre automóveis	6 790	5 720	6 925	19 435
d) Impôsto de renda	1 031	254	664	1 949
e) Impôsto de sêlo e afins	271	486	240	997
f) Taxas	434	386	401	1 221
Diversas rendas	17 262	20 132	18 762	56 156

FONTE: Diretoria das Rendas Aduaneiras do M.F.

FINANÇAS MUNICIPAIS

I - RECEITA

1. RECEITA ARRECADADA PELA P.D.F. - JANEIRO A MARÇO.

ESPECIFICAÇÃO	ARRECADAÇÃO (Cr$ 1000)			
	JANEIRO	FEVEREIRO	MARÇO	JANEIRO A MARÇO
Receita ordinária	1 046 612	839 661	984 268	2 870 541
Receita tributária	1 032 779	830 486	970 944	2 834 209
Impostos	1 029 126	827 153	967 281	2 823 560
Taxas	3 653	3 333	3 663	10 649
Receita patrimonial	11 239	7 159	11 596	29 994
Receita industrial	1 117	1 023	1 131	3 271
Receitas diversas	1 477	993	597	3 067
Receita extraordinária	38 004	29 804	52 267	120 075
TOTAL GERAL	1 084 616	869 465	1 036 535	2 990 616

FONTE: Secretaria Geral de Finanças da P.D.F.

2. RECEITA ARRECADADA PELOS DISTRITOS DE ARRECADAÇÃO - JANEIRO A MARÇO.

DISTRITOS	ARRECADAÇÃO (Cr$ 1 000)			
	JANEIRO	FEVEREIRO	MARÇO	JANEIRO A MARÇO
1º	395 821	349 762	429 082	1 174 665
2º	46 966	30 907	37 827	115 700
3º	12 156	10 907	11 517	34 580
4º	145 144	131 807	139 201	416 152
5º	18 091	16 867	19 229	54 187
6º	156 159	125 833	152 925	434 917
7º	83 980	66 016	71 497	221 493
8º	16 068	10 910	12 547	39 525
9º	24 057	22 292	26 613	72 963
10º	15 780	15 274	18 765	49 819
11º	31 078	26 951	32 083	90 112
12º	101 335	33 316	32 071	166 722
14º	4 632	4 132	4 430	13 194
TOTAL ..	1 051 267	844 975	987 787	2 884 029

FONTE: Departamento do Tesouro da P.D.F.

FINANÇAS

I - R E

3. MOVIMENTO DO IMPÔSTO DE SÊLO RELATIVO A INGRESSO DE DIVERSÕES PÚBLI

ESPECIFICAÇÃO	IMPOR	
	JANEIRO	
	SÊLO	POR VERBA
Cinemas	461 494,60	6 200 843,50
Dancings, teatros, clubes, etc.	300 248,20	42 519,00
Diversos	-	130 045,70
Sêlo de Cooperação Popular	252 065,00	2 258 886,50
TOTAL	1 013 807,80	8 632 294,70

FONTE: Departamento de Fiscalização da P.D.F.
NOTA: Do total de diversos foi desmembrado o sêlo por verba relativo a cinemas.

II - D E S

DESPESA LÍQUIDA EFETUADA PELAS SEÇÕES PAGADORAS, EXCLUÍDAS AS OPERAÇÕES

MÊS	DEPARTA	
	DEPARTAMENTO DO PESSOAL	
	CHEQUES	IMPORTÂNCIA (Cr$)
Janeiro	38 057	458 914 726,50
Fevereiro	57 459	592 622 155,50
Março	56 421	543 420 512,70
Janeiro a março	151 937	1 594 957 394,70

FONTE: Departamento do Tesouro da P.D.F.

MUNICIPAIS

C E I T A

CAS - JANEIRO A MARÇO.

T Â N C I A (Cr$)

FEVEREIRO		MARÇO		JANEIRO A MARÇO	
SÊLO	POR VERBA	SÊLO	POR VERBA	SÊLO	POR VERBA
302 614,50	5 895 157,50	490 428,00	6 802 300,30	1 254 537,10	18 898 301,30
197 486,00	26 180,00	289 [illegible]	74 681,10	787 459,20	143 380,10
-	92 673,10		156 194,40	-	378 913,20
150 110,00	1 717 945,20	106 [illegible]	658 012,00	508 325,00	5 634 843,70
650 210,50	7 731 955,80	886 303,00	8 691 187,80	2 550 321,30	25 055 438,30

P E S A

DE BANCOS E CORRESPONDENTES - JANEIRO A MARÇO.

M E N T O D O T E S O U R O

SERVIÇO DE CONTRÔLE - 4 TS		SERVIÇO DE PREPARO DA DÍVIDA - 5 TS	
CHEQUES	IMPORTÂNCIA (Cr$)	CHEQUES	IMPORTÂNCIA (Cr$)
2 239	254 512 303,60	3 687	10 418 818,40
3 379	354 619 449,50	133	23 597 301,60
1 073	147 833 470,00	5 092	12 258 326,00
6 691	756 965 223,10	12 912	46 274 446,00

FINANÇAS MUNICIPAIS

I - RECEITA

4. EMOLUMENTOS DE LICENÇAS P/ OBRAS E INSTALAÇÕES MECÂNICAS - JANEIRO À MARÇO.

MÊS	OBRAS PARTICULARES	INSTALAÇÕES MECÂNICAS	TOTAL
Janeiro	2 735 672,30	82 344,80	2 818 017,10
Fevereiro	2 534 851,90	82 960,20	2 617 812,10
Março	2 679 469,70	223 907,20	2 903 376,90
TOTAL	7 949 993,90	389 212,20	8 339 206,10

FONTE: Departamento de Edificações do P.D.F.

SEGURANÇA PÚBLICA

I - SERVIÇO DE TRÂNSITO

INFRAÇÕES REGISTRADAS PELO SERVIÇO DE TRÂNSITO - JANEIRO A MARÇO.

VEÍCULOS	NÚMERO DE INFRAÇÕES			
	JANEIRO	FEVEREIRO	MARÇO	JANEIRO A MARÇO
AUTOS DE PASSAGEIROS	32 562	33 079	32 302	97 943
Particulares	27 528	26 776	27 646	81 950
À frete	5 034	6 303	4 656	15 993
OUTROS VEÍCULOS				
Autos de carga	6 909	6 980	6 352	20 241
Ônibus	9 236	11 966	7 031	28 233
Lotações	9 433	12 526	8 277	30 236
Outros	600	878	857	2 335
TOTAL	58 740	65 429	54 819	178 988

FONTE: Serviço de Trânsito do D. F. S. P. - M.J.N.I.

SEGURANÇA PÚBLICA

II - POLÍCIA DE VIGILÂNCIA

OCORRÊNCIAS REGISTRADAS - JANEIRO A MARÇO

ESPECIFICAÇÃO	JANEIRO	FEVEREIRO	MARÇO	JANEIRO A MARÇO
PRISÕES	228	226	201	655
Por agressão	56	48	49	153
Por alienação	6	3	8	17
De condenados	-	-	-	-
Por desacato	9	2	4	15
Por desordem	13	17	26	56
Por embriaguês	8	7	9	24
Por furto	15	28	25	68
Por falsa autoridade	-	-	-	-
De jogadores	-	1	-	1
Por homicídio	2	1	3	6
De ladrões	14	10	11	35
Por luta corporal	23	20	9	52
Por ofensa à moral	6	5	2	13
Por perturbar o sossêgo público	2	1	1	4
Por porte de armas	4	5	4	13
Por roubo	10	16	9	35
Por suspeitas	14	15	6	35
Por vadiagem	2	1	-	3
Por outros motivos	44	46	35	125
OUTROS SERVIÇOS POLICIAIS	214	220	279	713
Atropelamentos	16	17	10	43
Auxílio à Polícia Civil	12	13	17	42
Desastres de veículos	10	17	16	43
Incêndios	1	2	3	6
Infrações de tráfego	122	136	184	442
Menores abandonados	4	4	1	9
Suicídios	1	1	3	5
Vigilância social	-	-	-	-
Outros	48	30	45	123
OUTRAS OCORRÊNCIAS	243	303	271	817
Acompanhamento de pessoas	4	6	3	13
Chamados de Assistência	144	179	183	506
Objetos achados	9	31	13	53
Portas abertas	-	-	-	-
Providências sôbre iluminação	26	36	30	92
Outras	60	51	42	153
INFRAÇÕES MUNICIPAIS	443	324	323	1 090
Autos de apreensão	440	315	318	1 073
Diversas	3	9	5	17
TOTAL	1 128	1 071	1 074	3 273

FONTE: Departamento de Vigilância da P.D.F.

SEGURANÇA PÚBLICA

III - CORPO DE BOMBEIROS

SOCORROS PRESTADOS SOB VÁRIOS ASPECTOS - JANEIRO A MARÇO

ESPECIFICAÇÃO	SOCORROS PRESTADOS			
	JANEIRO	FEVEREIRO	MARÇO	JANEIRO A MARÇO
TOTAL	314	370	204	888
SEGUNDO A NATUREZA DO SINISTRO				
Incêndios	274	300	140	714
Grandes	4	4	7	15
Médios	-	-	-	-
Pequenos	70	12	1	83
Princípios	200	284	132	616
De outra natureza	40	70	64	174
SEGUNDO O LOCAL DO SINISTRO				
Canais, rios. lagoas ou mar	6	5	6	17
Elevadores	-	-	-	-
Estabelecimentos públicos, comerciais e industriais	57	54	40	151
Garagens, depósitos de inflamáveis e de material	6	1	2	9
Matas, capinzais ou terrenos baldios.	91	154	19	264
Prédios desabitados ou em obras	7	8	5	20
Residências, habitações coletivas e sedes religiosas	109	106	80	295
Transportes coletivos	22	19	24	65
Via pública	16	23	28	67
SEGUNDO A CAUSA MATERIAL DO SINISTRO				
Colisão de veículos	3	3	6	12
Combustão espontânea	-	-	-	-
Desabamento	3	2	15	20
Eletricidade	27	42	20	89
Escapamento de gás	10	5	4	19
Explosão	3	4	6	13
Extravasamento de inflamáveis	4	1	3	8

POLÍCIA DE VIGILÂNCIA

OCORRÊNCIAS REGISTRADAS

JANEIRO A MARÇO

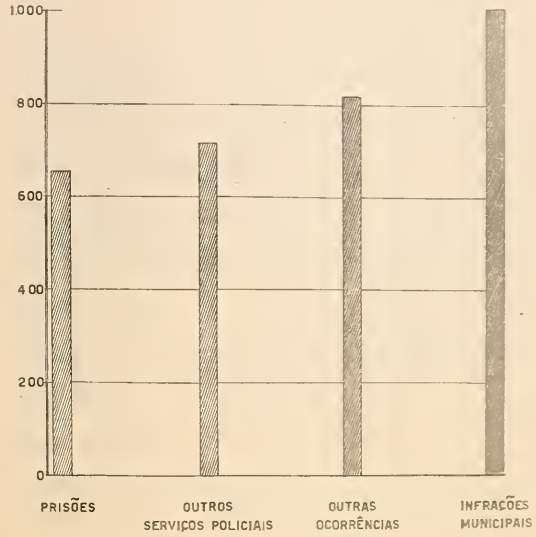

SEGURANÇA PÚBLICA

III - CORPO DE BOMBEIROS

SOCORROS PRESTADOS SOB VÁRIOS ASPECTOS - JANEIRO A MARÇO.

ESPECIFICAÇÃO	SOCORROS PRESTADOS			
	JANEIRO	FEVEREIRO	MARÇO	JANEIRO A MARÇO
Fagulha	2	1	-	3
Fuligem em chaminé	8	6	8	22
Inundação	7	8	12	27
Irradiação de calor	-	-	-	-
Ignoradas	166	214	43	423
Não classificadas	62	66	3	131
Ponta de cigarro ou fósforo	6	4	3	13
Superaquecimento	13	14	29	56
SEGUNDO AS VIAS DE COMUNICAÇÃO				
Pelo avisador automático do Corpo de Bombeiros	-	-	-	-
Pelo telefone	299	351	193	843
Pessoalmente	26	34	21	81
Falso aviso de incêndio	6	3	3	12
Aviso falso de incêndio	5	12	7	24
SEGUNDO A CAUSA MORAL				
Casual	56	53	45	154
Ignorada	237	282	109	628
Imprudência ou descuido	14	30	24	68
Natural	4	5	23	32
Negligência	-	-	1	1
Proposital	3	-	2	5
SEGUNDO O PREJUÍZO				
Total	8	4	7	19
Parcial	14	34	21	69
Insignificante	149	145	62	356
Nenhum	143	187	114	444

FONTE: Corpo de Bombeiros do Distrito Federal

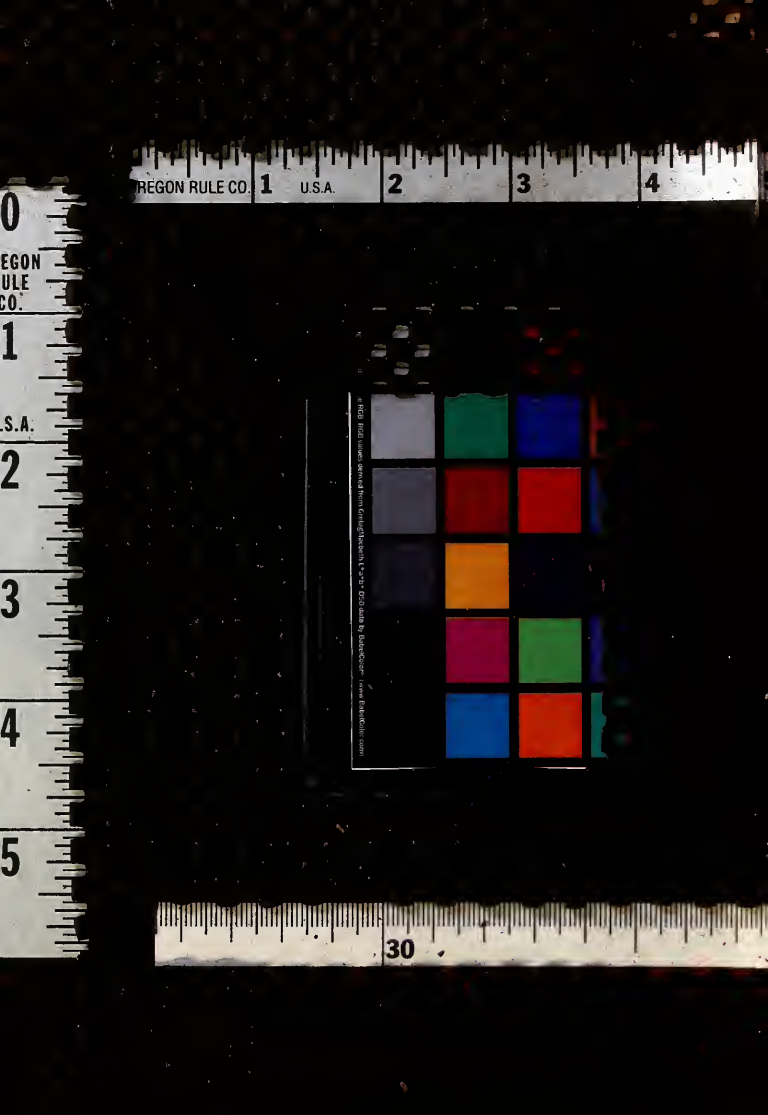
REGON RULE CO.
U.S.A.
1
2
3
4
0
EGON
ULE
CO.
1
.S.A.
2
3
4
5
30